

目 錄

壹、100 學年度身心障礙學生十二年就學安置工作行事曆	1
貳、100 學年度身心障礙學生十二年就學安置聯合安置委員會組織分工表	5
參、100 學年度身心障礙學生十二年就學安置聯合安置委員會端、分區安置 委員會端、各縣市政府及國中端作業對照流程圖	6
肆、100 學年度身心障礙學生十二年就學安置各項作業流程圖	7
一、智能障礙類升學高中職學校特教班安置作業流程圖	7
二、智障、視障、聽障及肢障類升學特教學校安置作業流程圖	8
三、視障類升學公、私立高中職學校安置作業流程圖	9
四、聽障類升學公私立高中職學校安置作業流程圖	10
五、學障、自閉症、腦性麻痺類升學公私立高中職學校安置流程圖	11
六、情緒行為障礙類升學公私立高中職學校安置作業流程圖	12
七、學生、家長向國中報名流程圖	13
八、國中向鑑輔會呈報學生報名表流程圖	14
九、縣市政府鑑輔會作業流程圖	15
十、各作業區辦理智能障礙(含特教學校)、學習障礙、自閉症類、腦性麻痺、情 緒障礙類安置作業流程圖	16
十一、國立台南大學、台中啟聰學校辦理視障類、聽障類安置作業流程圖	17
十二、智障類能力評估作業流程圖	18
十三、100 學年度身心障礙學生安置特殊教育學校第二次安置作業流程圖	19
伍、100 學年度身心障礙學生十二年就學安置緊急及重大事件處理方式	20
陸、100 學年度聯合安置暨就學輔導委員名單一覽表	21
柒、100 學年度工作推動小組名單一覽表	22
捌、100 學年度身心障礙學生十二年就學安置承辦單位一覽表	23
玖、100 學年度身心障礙學生十二年就學安置各安置作業區承辦學校一覽表	25
拾、預定 101 學年度身心障礙學生十二年就學安置辦理升學特殊教育學校及 高職特教班各安置業區承辦學校一覽表	27
拾壹、預定 101 學年度身心障礙學生十二年就學安置辦理升學高中職一般類 科各安置業區承辦學校一覽表	29
拾貳、100 學年度身心障礙學生十二年就學安置各縣市政府教育局(處)聯 絡方式	31
拾參、身心障礙學生十二年安置各大學校院特殊教育中心聯絡方式一覽表	32
拾肆、常見的問題與回答	33

壹、100 學年度身心障礙學生十二年就學安置工作行事曆

序號	日期	作業項目	負責單位	協辦單位
1	99/10/13(三)	成立聯合安置委員會暨召開標準作業審查會議	國立草屯商工	國立台中高農
2	99/10/15(五)～ 99/10/31(日)	辦理國三就學輔導轉銜會議	各縣市政府教育處	
3	99/10/15(五)～ 99/11/15(一)	調查提報十二年就學安置各障別學生需求	各縣市政府教育處	各國民中學
4	99/11/18(四)前	高中職校網路填報開缺安置名額	各高中職學校	省網中心 教育部特教通報網
5	99/11/18(四)～ 99/12/15(三)	協調縣市政府及各高中職學校開缺安置名額	各安置作業區 承辦學校	各縣市政府教育處 各高中職學校
6	99/11/20(六)前	提報各作業區安置委員名單	各安置作業區 承辦學校	
7	99/12/03(五)前	核聘各作業區安置委員及聯合安置委員	教育部中部辦公室	聯合安置委員會 (國立草屯商工)
8	99/12/10(五)	召開第一次聯合安置委員會會議(簡章審查會議)	聯合安置委員會 (國立草屯商工)	國立台中高農
9	99/12/17(五)	召開安置需求與開缺協調會	聯合安置委員會 (國立草屯商工)	國立台中高農
10	99/12/31(五)	核定各高級中等學校提供十二年就學開缺安置名額	教育部中部辦公室	聯合安置委員會 (國立草屯商工)
11	100/01/07(五)	簡章上網公告並提供下載使用	聯合安置委員會 (國立草屯商工)	省網中心 教育部特教通報網
12	100/01/10(一) ～ 100/02/11(五)	辦理身心障礙學生就學宣導說明會(含網路報名作業說明)	各縣市政府教育處 各作業區承辦學校	各高中職、 特教學校
13	100/02/04(五)前	國中身心障礙學生通報資料更新	各縣市政府教育處	
14	100/02/12(六) ～ 100/02/19(六)	視障類及聽障類升學座談會	國立台南大學視障教育與重建中心、 國立台中啟聰學校	各縣市政府教育處
15	100/02/21(一) ～ 100/03/04(五)	畢結業生向各國民中學完成網路報名作業(網路報名)	各國民中學	

序號	日期	作業項目	負責單位	協辦單位
16	100/03/07(一) ~ 100/03/09(三)	各縣市政府教育處接受各國民中學統一報名	各縣市政府教育處	各安置作業區承辦學校
17	100/03/28(一)前	各縣市政府教育處將報名資料統計表彙送各安置作業區承辦單位(報名截止日)	各縣市政府教育處	各安置作業區承辦學校
18	100/03/18(五) ~ 100/04/18(一)	高中職實用技能學程開缺安置名額	教育部中部辦公室	各安置作業區承辦學校
19	100/04/07(四)	召開智能障礙類能力評估試務工作協調說明會	聯合安置委員會 (國立草屯商工) 國立彰化啟智學校	國立苗栗特教學校 國立雲林特教學校 各安置作業區承辦學校
20	100/04/13(三)	寄發智障類能力評估通知單寄發視障類甄試准考證	各安置作業區承辦學校 國立台南大學視障教育與重建中心	聯合安置委員會 (國立草屯商工)
21	100/04/18(一) ~ 100/04/22(五)	智障類能力評估施測人員講習	國立苗栗特教學校 國立雲林特教學校	國立彰化啟智學校 各安置作業區承辦學校
22	100/04/23(六)	智障類能力評估	國立苗栗特教學校 各安置作業區承辦學校	國立彰化啟智學校
23	100/04/23、24 (六、日)	視障類甄試	國立台南大學視障教育與重建中心	各安置作業區承辦學校
24	100/04/24(日) ~ 100/05/05(四)	智障類能力評估成績資料分析	國立苗栗特教學校 國立雲林特教學校	各安置作業區承辦學校
25	100/04/29(五)	寄發智障類能力評估成績通知單並提供網路成績查詢	各安置作業區承辦學校	省網中心 教育部特教通報網
26	100/04/29(五)	函送免試實際報到名單至十二年就學安置相關承辦單位	免試入學委員會 (國立二林工商)	聯合安置委員會 (國立草屯商工)
27	100/05/02、03 (一、二)	智障類能力評估分數複查及結果通知	各安置作業區承辦學校	國立苗栗特教學校
28	100/05/04(三)	寄發視障甄試成績單並提供網路成績查詢	國立台南大學視障教育與重建中心	省網中心 教育部特教通報網

序號	日期	作業項目	負責單位	協辦單位
29	100/05/05、06 (四、五)	視障甄試分數複查及結果通知	國立台南大學視障教育與重建中心	
30	100/05/05(四)	召開智能障礙學生能力評估分數切截點會議	聯合安置委員會 (國立草屯商工)	國立苗栗特教學校 國立雲林特教學校
31	100/05/09(一) ~ 100/05/16(一)	智障類及特教學校初步安置委員會議	各安置作業區 承辦學校	
32	100/05/09、10 (一、二)	視障類網路選填志願	國立台南大學視障教育與重建中心	各國民中學
33	100/05/17(二)	視障類初步安置委員會議	國立台南大學視障教育與重建中心	聯合安置委員會 (國立草屯商工)
34	100/05/19(四)	智障類及特教學校各區安置名單彙整	國立彰化啟智學校 國立台中啟明學校 國立台中啟聰學校 國立和美實驗學校	各安置作業區 承辦學校
35	100/05/25(三)	第二次聯合安置委員會議 (智障類暨特教學校、視障類安置)	聯合安置委員會 (國立草屯商工)	國立彰化啟智學校、 國立台中啟明學校、 國立台中啟聰學校、 國立和美實驗學校、 國立台南大學視障教育與重建中心
36	100/05/31(二)	公告智障類、視障類安置結果並函文各縣市政府及寄發錄取通知	教育部中部辦公室	各安置作業區 承辦學校
37	100/06/04(六) ~08(三)	各國民中學將聽障、學障、情障、自閉症、腦性麻痺類學生第1次國中基本學力測驗成績單正本一聯逕寄各安置作業承辦學校	各縣市政府教育處 各國民中學	各安置作業區承辦學校 國立台中啟聰學校
38	100/06/04(六) ~08(三)	聽障類網路選填志願	國立台中啟聰學校	各縣市政府教育處 各國民中學
39	100/06/10(五)	召開聽覺障礙學生國中基測分數切截點會議	國立台中啟聰學校	聯合安置委員會 (國立草屯商工)
40	100/06/10(五) ~19(日)	聽障、學障、情障、自閉症、腦性麻痺類初步安置委員會議	國立台中啟聰學校 各安置作業區承辦學校	

序號	日期	作業項目	負責單位	協辦單位
41	100/06/19(日)前	聽障、學障、情障、自閉症、腦性麻痺、各區初步安置名單彙整	國立台中啟聰學校 國立彰化高商 國立和美實驗學校	各安置作業區 承辦學校
42	100/06/24(五)	第三次聯合安置委員會議(聽障、學障、情障、自閉症、腦性麻痺類安置)	聯合安置委員會 (國立草屯商工)	國立台中啟聰學校 國立彰化高商 國立和美實驗學校
43	100/06/30(四)	公告聽障、學障、情障、自閉症、腦性麻痺類安置結果並函文各縣市政府及寄發錄取通知	教育部中部辦公室	各安置作業區 承辦學校
44	100/07/05(二)~07(四)	各高中職錄取學校逕行通知學生完成報到並完成網路填報工作	各高中職學校	
45	100/07/08(五)前	各高中職召開特殊教育推行委員會決議十二年安置入學新生之就讀科別	各高中職學校	
46	100/07/08(五)前	各作業區追蹤統計學生報到情形	各安置作業區承辦學校	省網中心、 教育部特教通報網
47	100/07/11(一)前	各特教學校提報第二階段安置缺額	各特教學校	各縣市政府教育處
48	100/07/11(一)~22(五)	各特教學校第二階段安置作業	各安置作業區承辦學校	各縣市政府教育處
49	100/07/15(五)前	各國民中學完成各項轉銜服務	各國民中學	各縣市政府教育處
50	100/09/23(五)	召開十二年就學安置檢討會	聯合安置委員會 (國立草屯商工)	

貳、100 學年度身心障礙學生十二年就學安置聯合安置委員會組織分工表

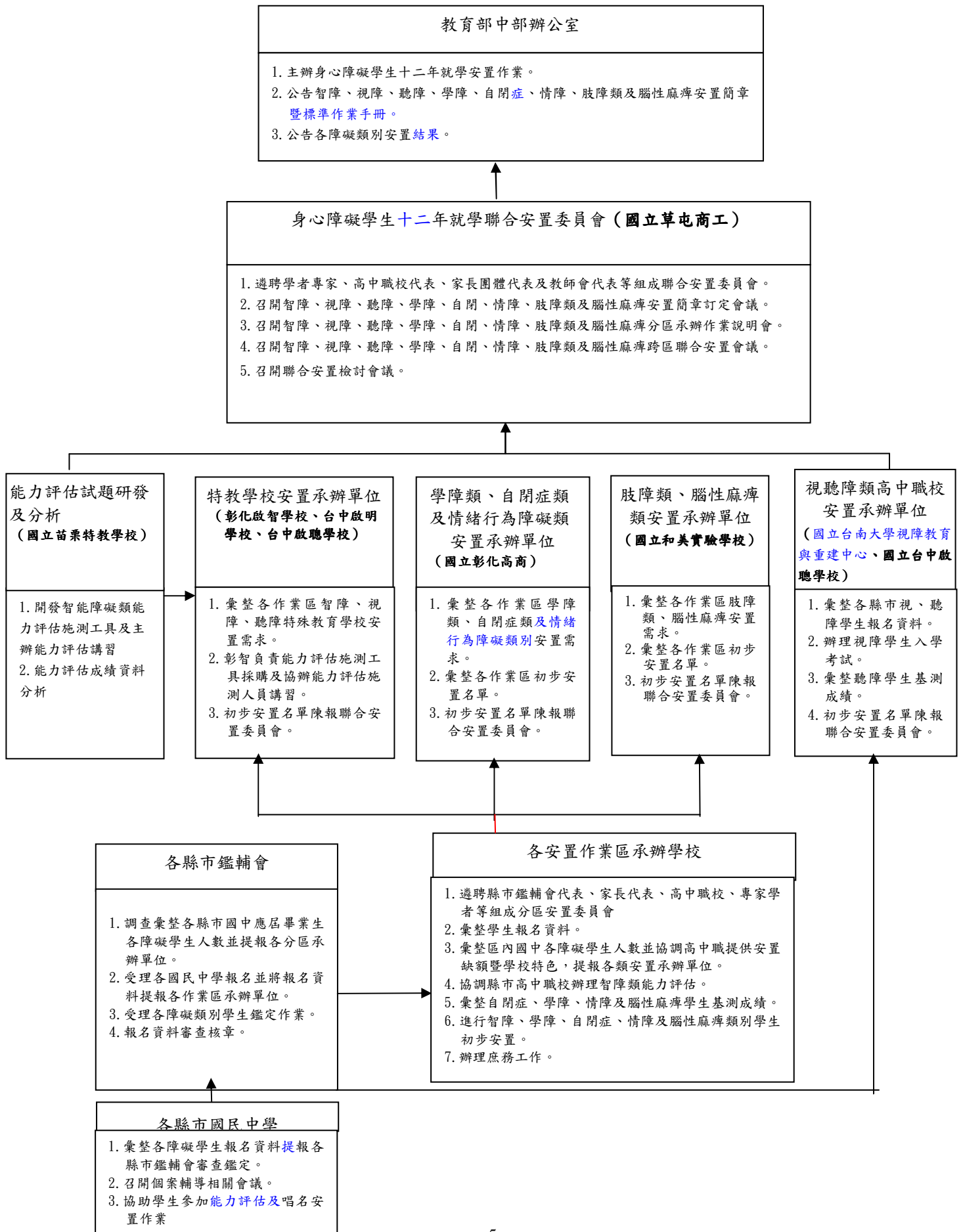

參、100 學年度身心障礙學生十二年就學安置聯合安置委員會端、
分區安置委員會端、各縣市政府及國中端作業對照流程圖

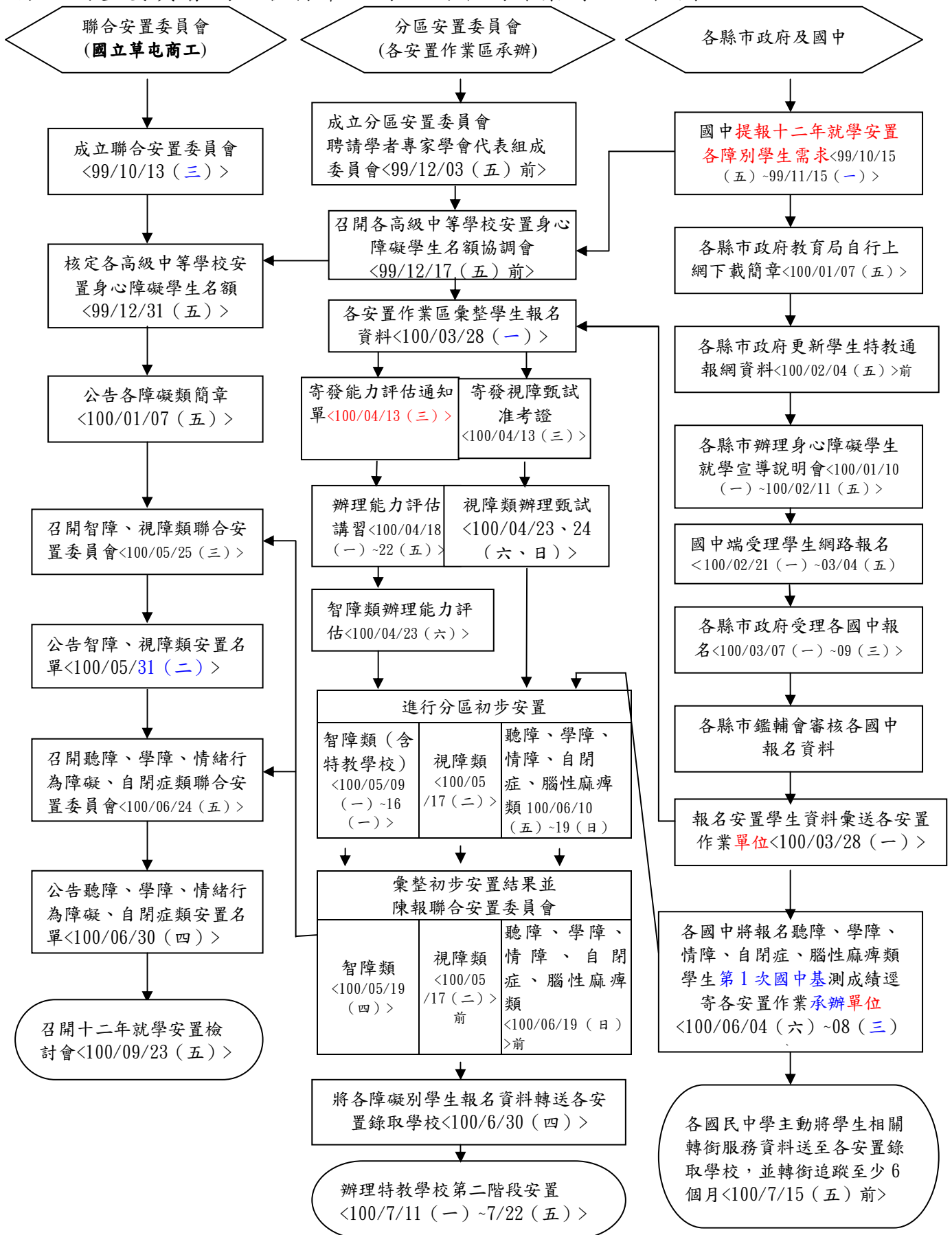

肆、100 學年度身心障礙學生十二年就學安置各項作業流程圖

一、智能障礙類升學高中職學校特教班安置作業流程圖

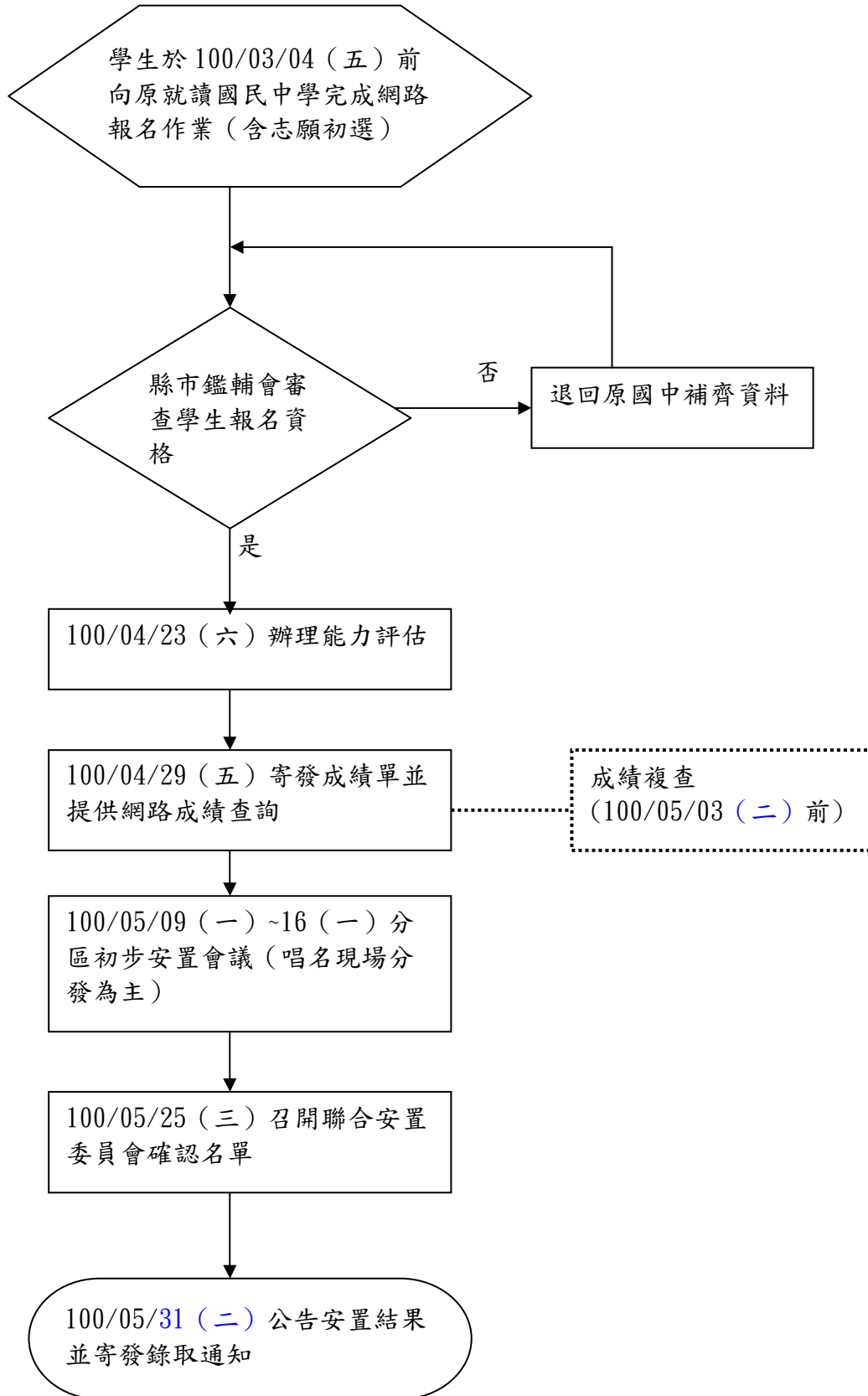

二、智障、視障、聽障及肢障類升學特教學校安置作業流程圖

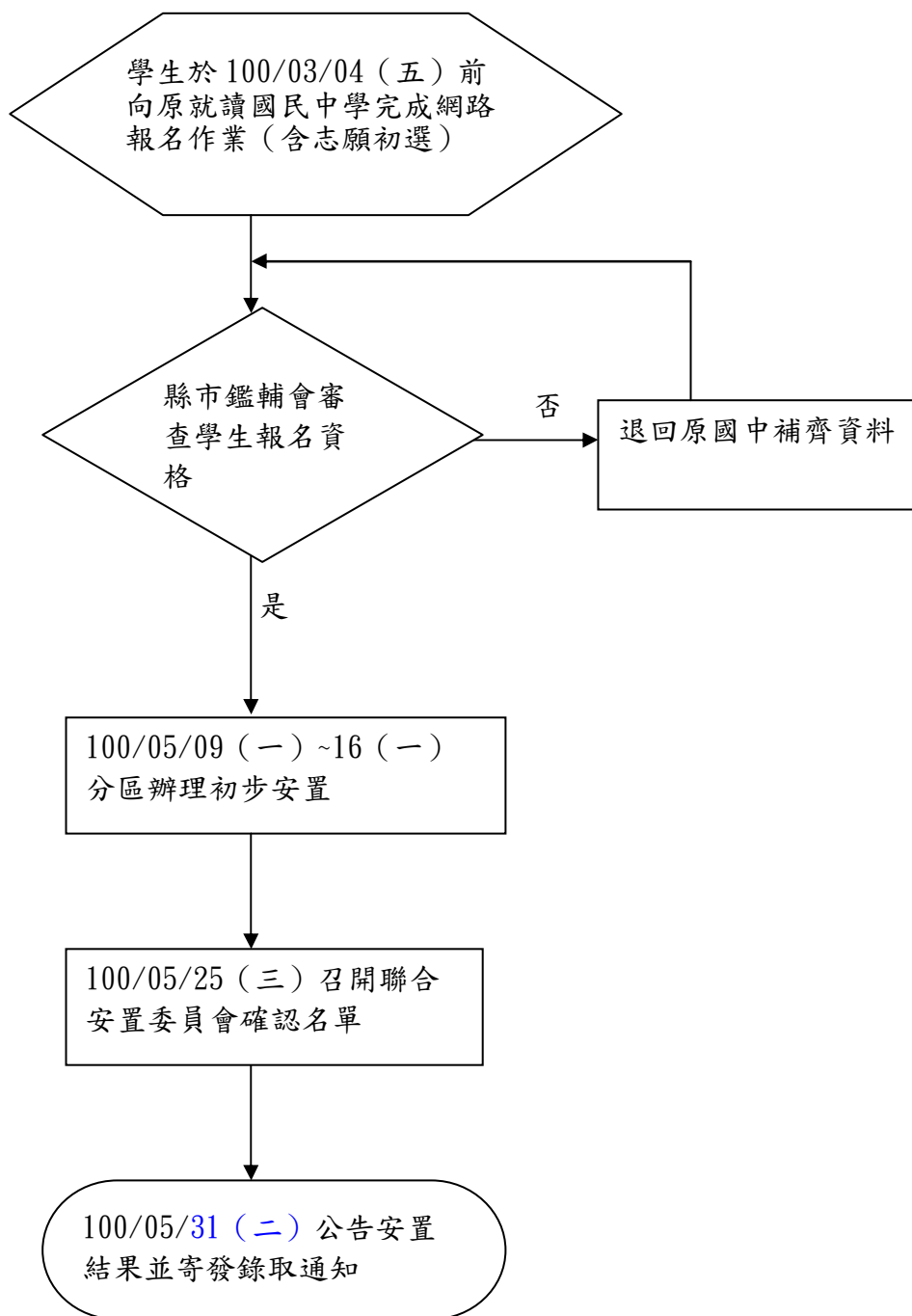

三、視障類升學公、私立高中職學校安置作業流程圖

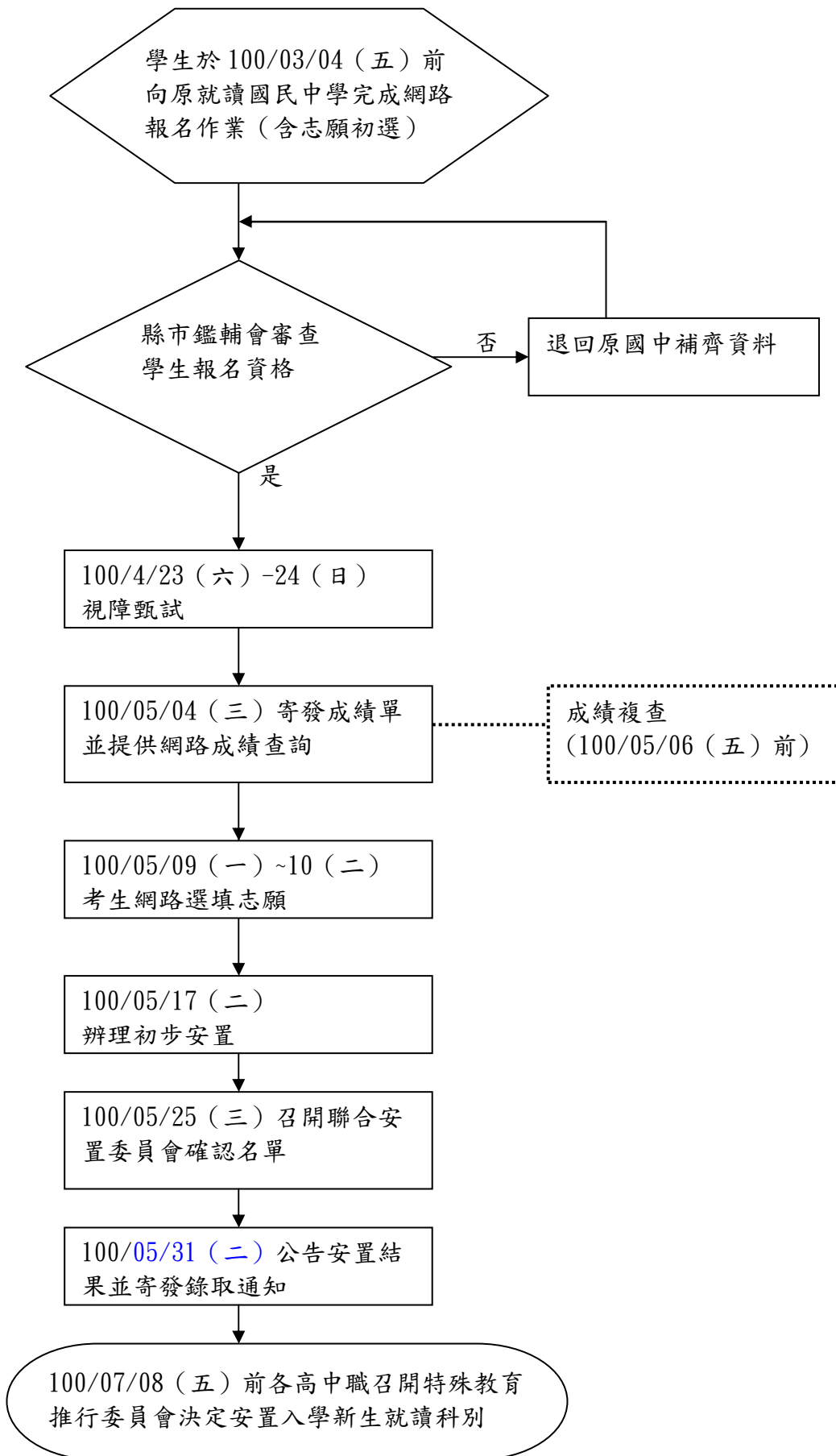

四、聽障類升學公、私立高中職學校安置作業流程圖

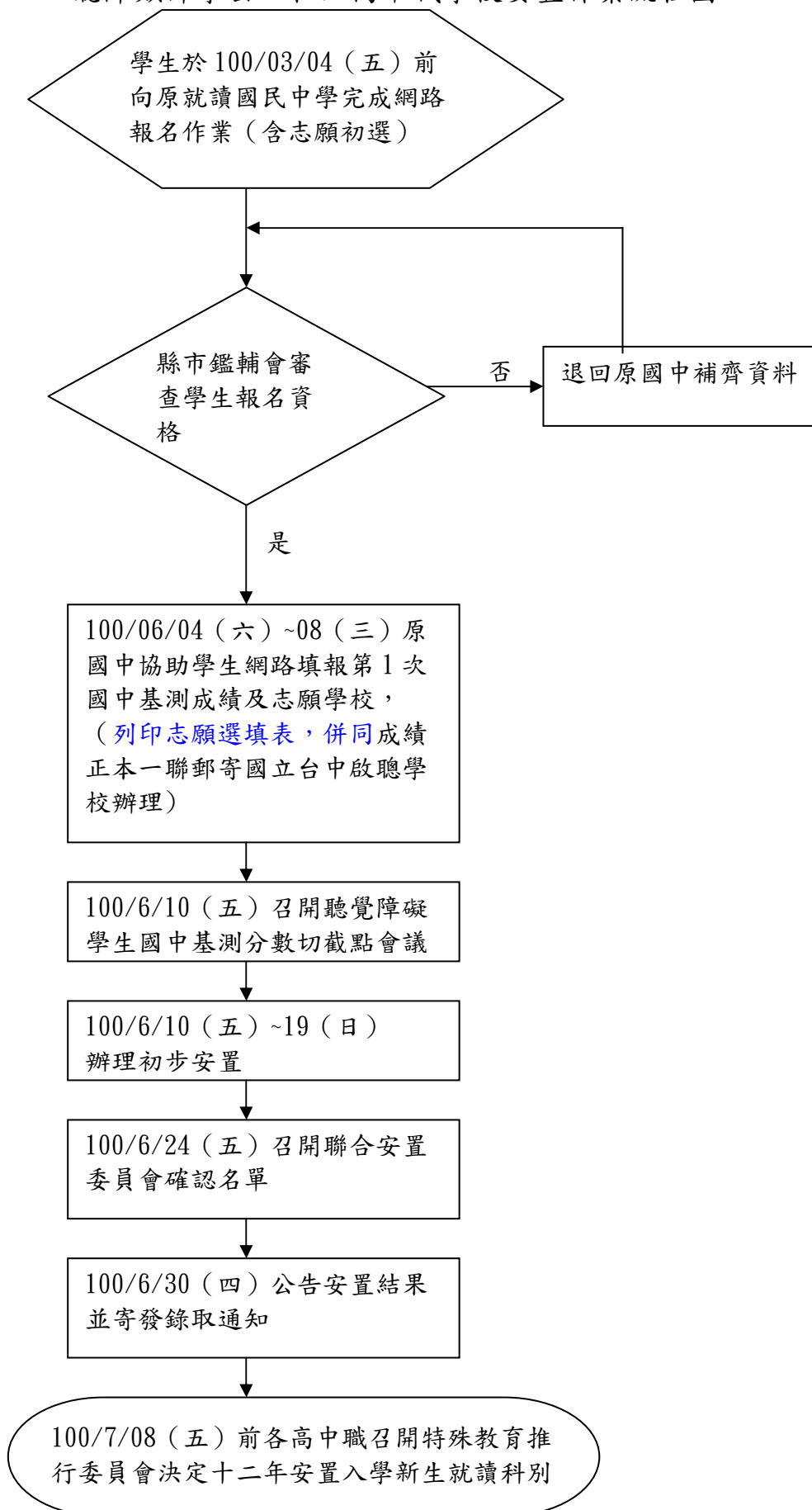

五、學障、自閉症類、腦性麻痺類升學公、私立高中職學校安置作業流程圖

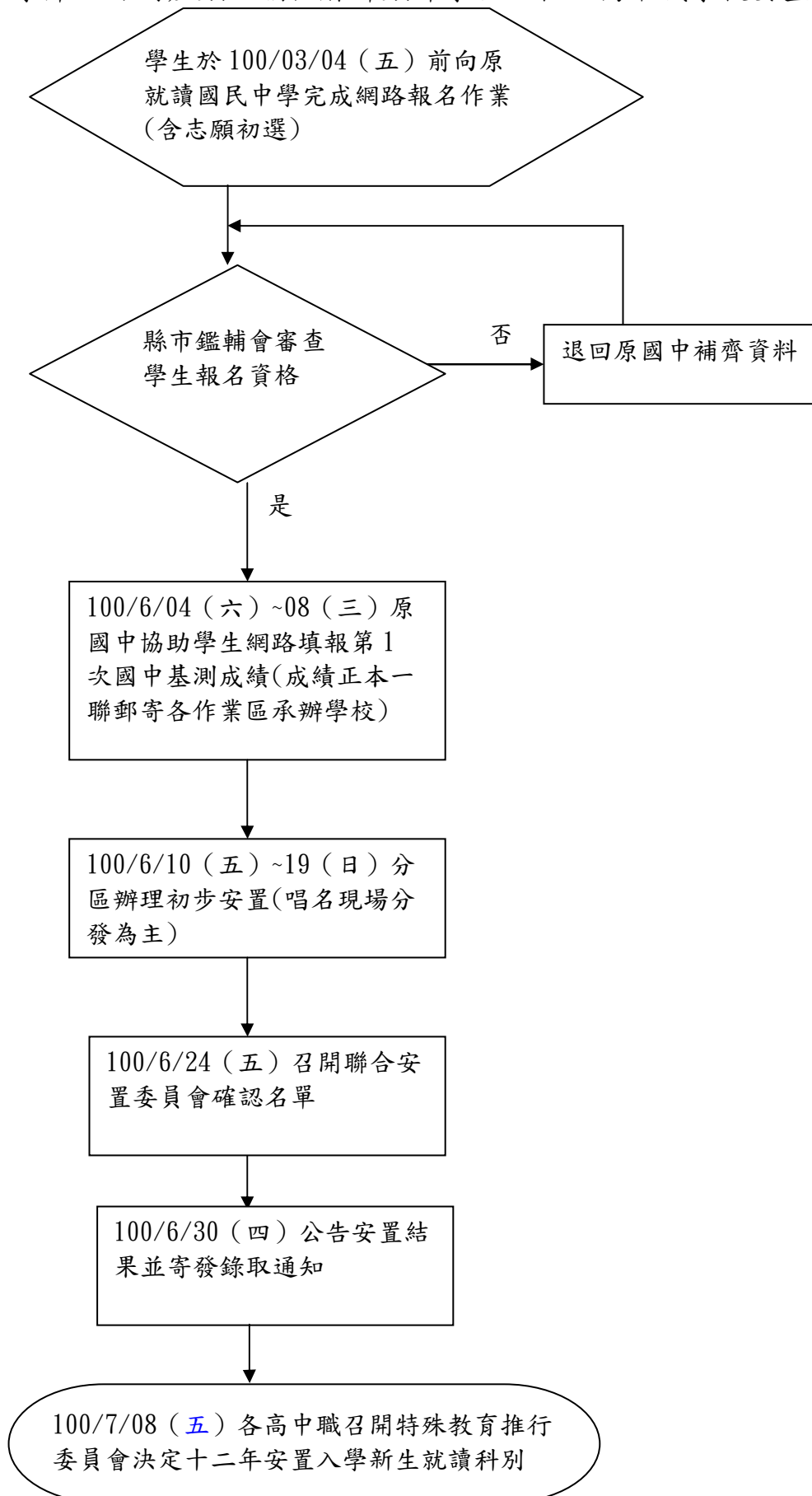

六、情緒行為障礙類升學公、私立高中職學校安置作業流程圖

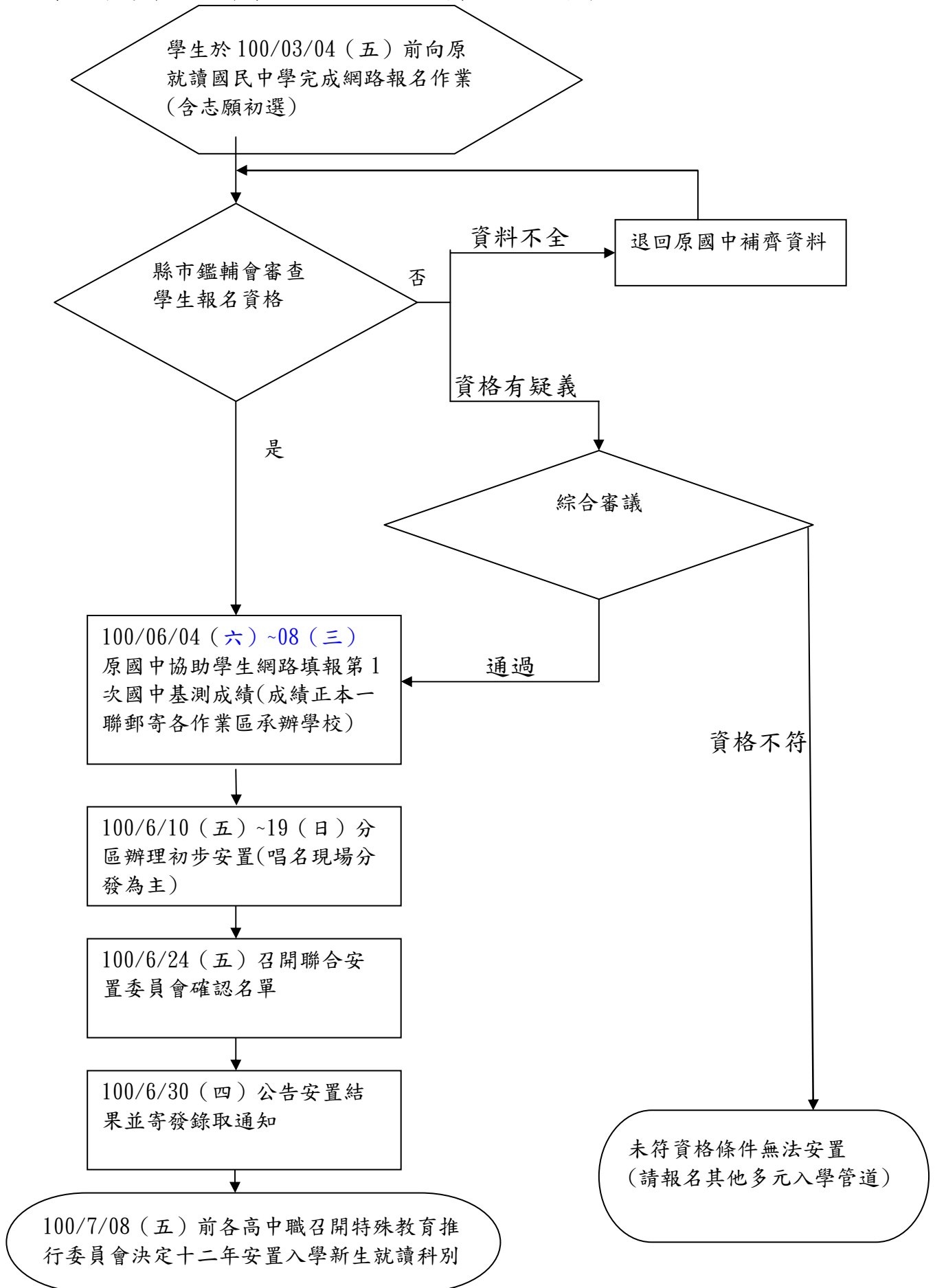

七、學生、家長向國中報名流程圖

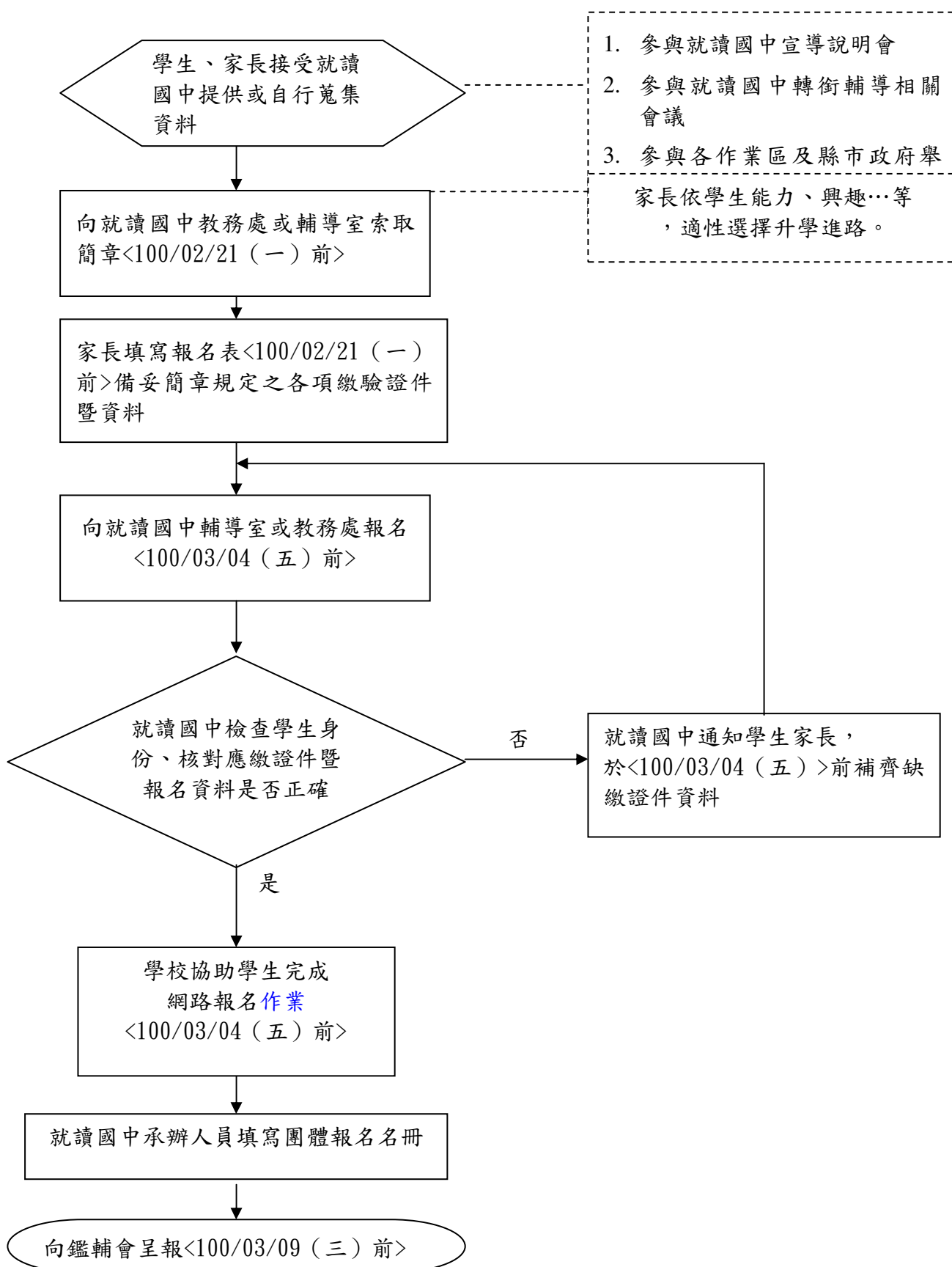

八、國中向縣市鑑輔會提報學生報名表流程圖

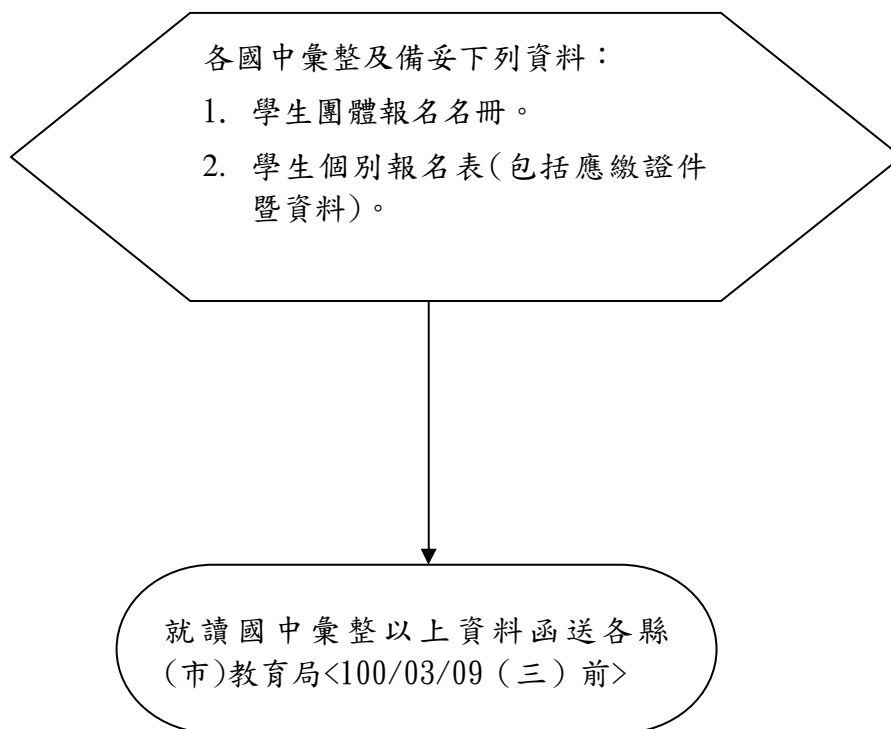

九、縣市鑑輔會作業流程圖

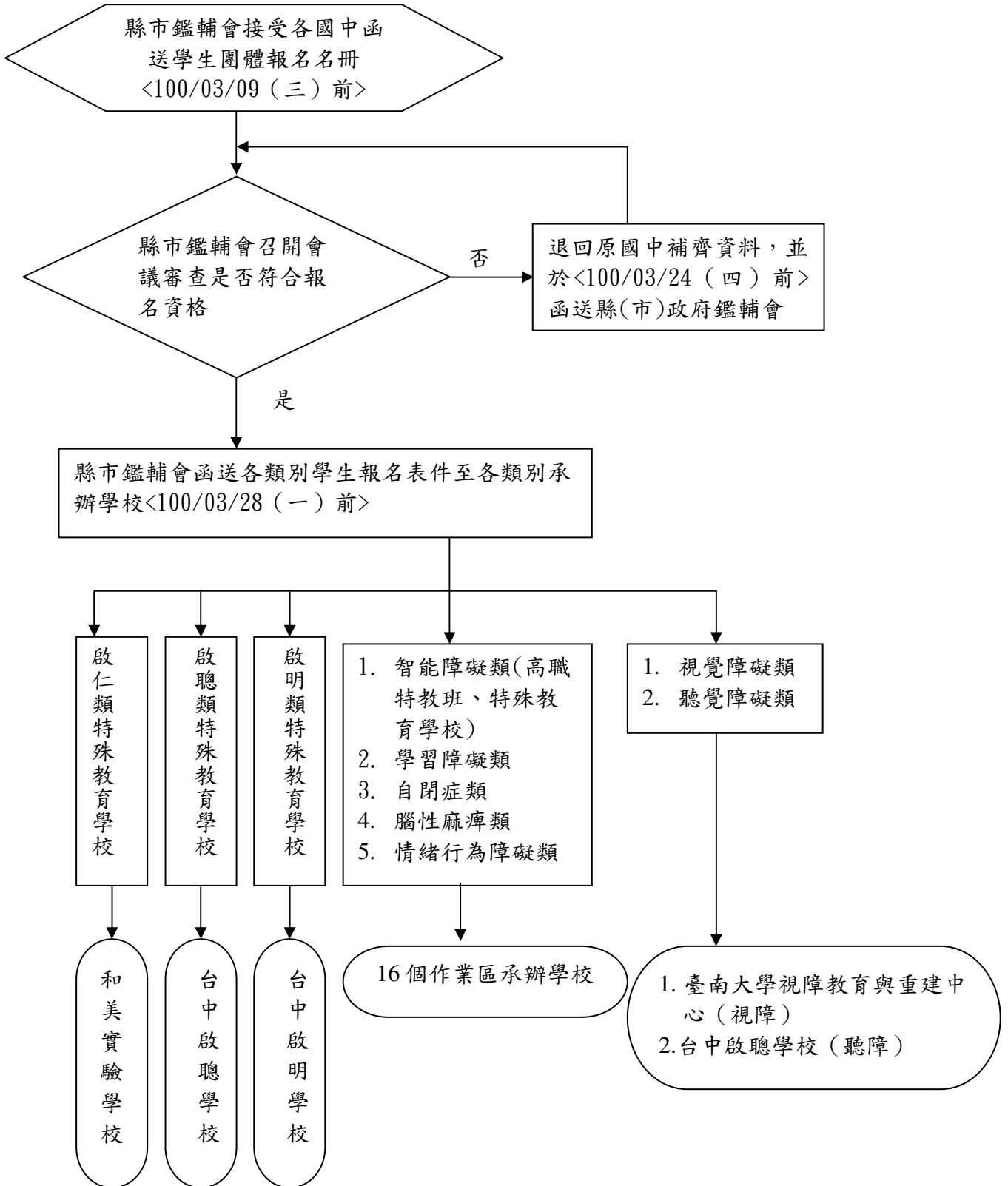

十、各作業區辦理智能障礙（含啟仁、啟聰、啟明類特教學校）、學習障礙、情緒行為障礙、自閉症及腦性麻痺類安置作業流程圖

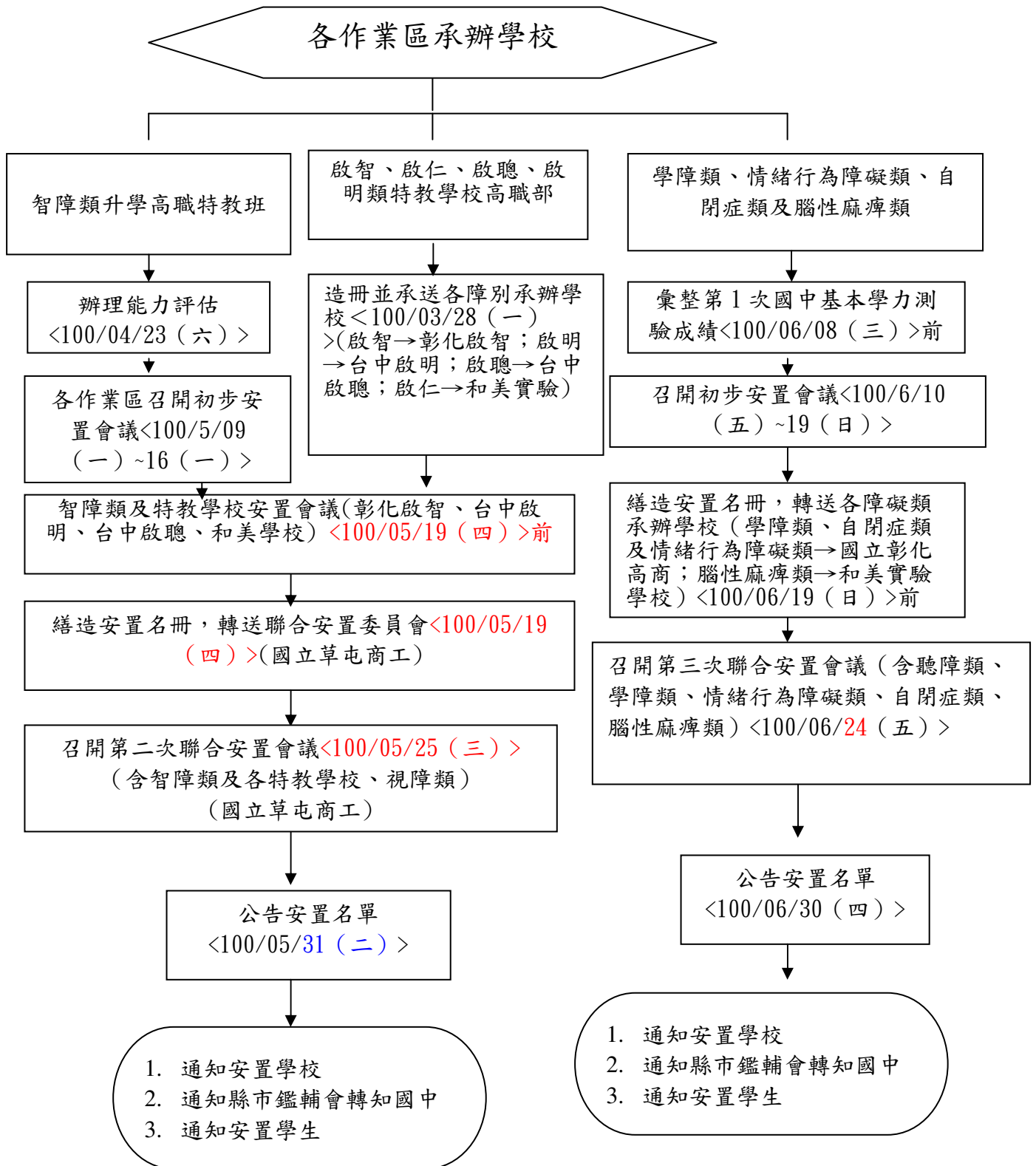

十一、國立臺南大學視障教育與重建中心辦理視覺障礙類、國立台中啟聰學校辦理聽覺障礙類安置作業流程圖

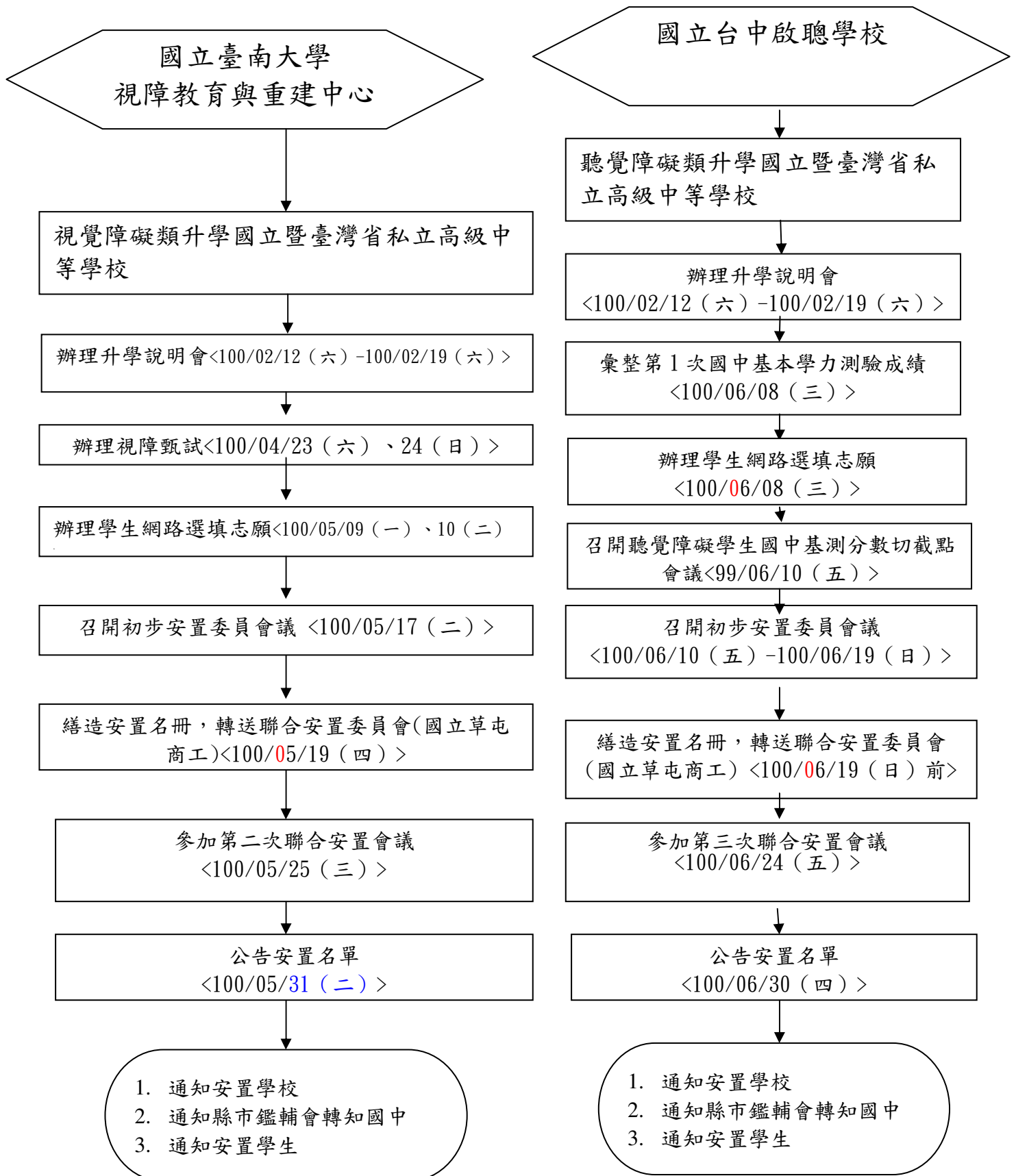

十二、智障類能力評估作業流程圖

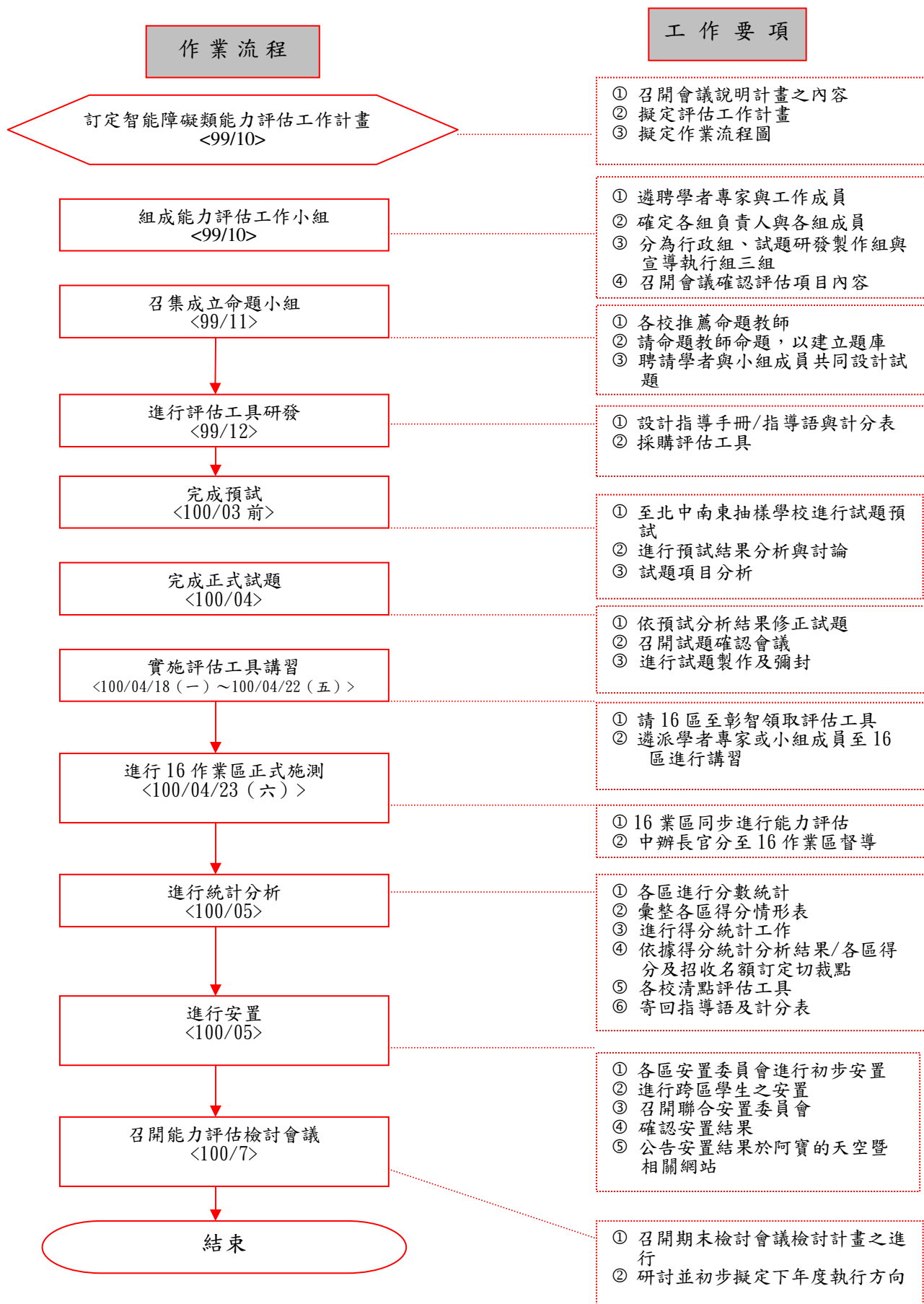

十三、100 學年度身心障礙學生十二年就學特殊教育學校第二次安置作業流程圖

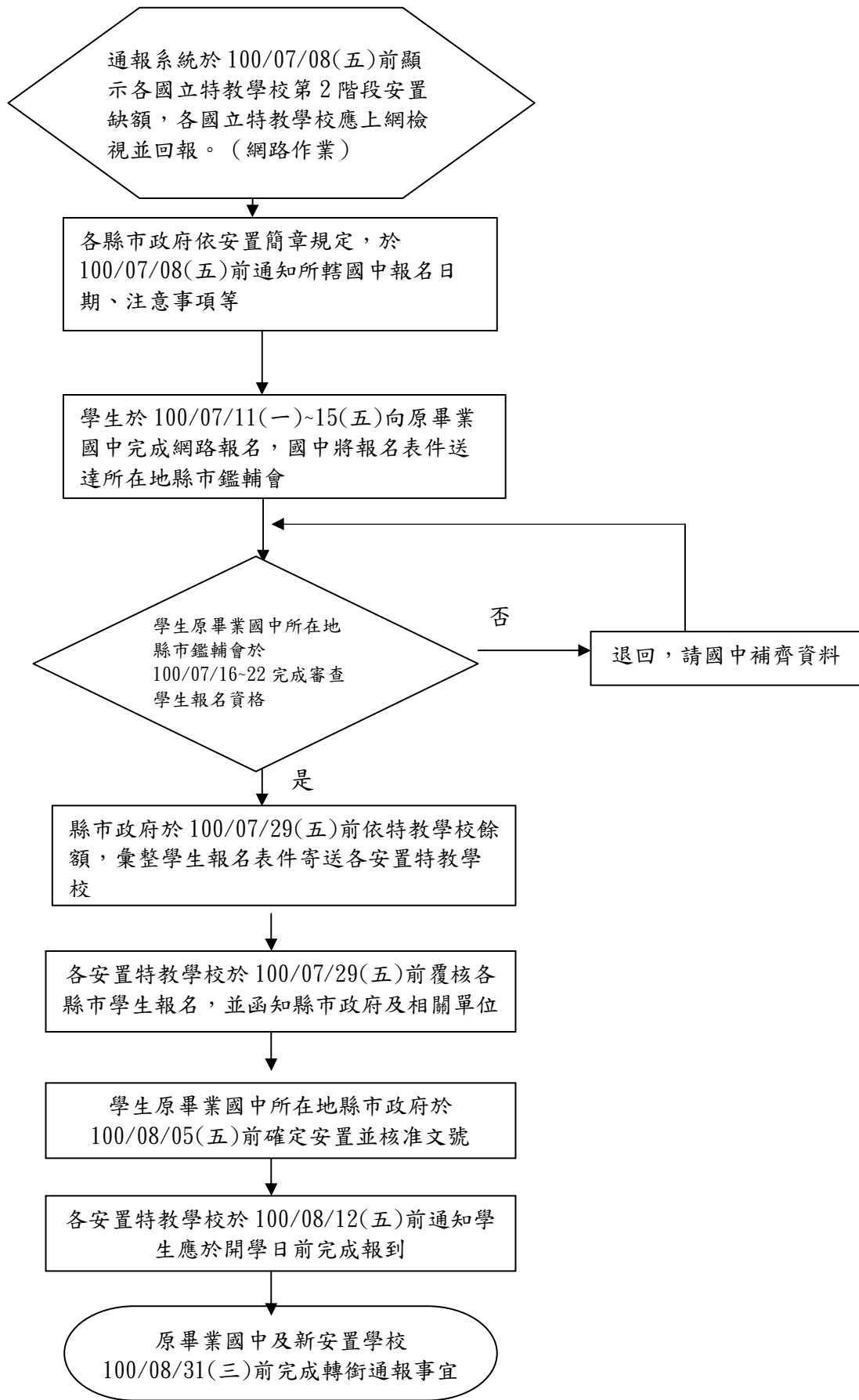

伍、100 學年度身心障礙學生十二年就學安置緊急及重大事件處理方式

編號	項目名稱	建議處理方式	權責單位
一	十二年安置簡章內容疑義	<ol style="list-style-type: none"> 1. 召開緊急會議，請相關人員研商解決辦法，報准後以書面通知相關單位或學生家長。 2. 透過新聞媒體說明。 	教育部、 教育部中部辦公室、 十二年就學安置聯合安置委員會 (國立草屯商工)
二	因天然災害或偶發事件須延期辦理視障類甄試及智障類能力評估	<ol style="list-style-type: none"> 1. 召開緊急處理會議。 2. 由總承辦學校於甄試、評估前一日晚間 10 時、10 時 30 分、11 時及 11 時 30 分電視新聞播報時宣佈。 3. 若前一晚 11 時情況正常，未公布延期辦理能力評估結果，但在翌日清晨發生，則於清晨 6 時、6 時 30 分、7 時、7 時 30 分及 8 時於各傳播媒體各播放一次延期辦理。 4. 各作業區應派專人收聽廣播、電視，必要時應主動與十二年就學聯合安置委員會(國立草屯商工)密切連繫。 	教育部、 教育部中部辦公室、 國立彰化啟智學校、 國立苗栗特教學校、 國立臺南大學
三	颱風、地震…等天然災害或偶發事件須延期公告安置結果	<ol style="list-style-type: none"> 1. 召開緊急處理會議。 2. 由總承辦學校於安置結果公告前一日晚間 10 時、10 時 30 分、11 時及 11 時 30 分電視新聞播報時宣佈。 3. 若前一晚 11 時情況正常，未公布延期公告安置結果，但在翌日清晨發生，則於清晨 6 時、6 時 30 分、7 時、7 時 30 分及 8 時於各傳播媒體各播放一次延期放榜。 4. 各作業區應派專人收聽廣播、電視，必要時應主動與十二年就學聯合安置委員會(國立草屯商工)密切連繫。 	教育部、 教育部中部辦公室 十二年就學安置聯合安置委員會 (國立草屯商工)
四	報名表及能力評估工具資料於運送途中發生事故(如交通事故或其他人為因素)，致使影響安置作業	<ol style="list-style-type: none"> 1. 報警並請求支援。 2. 若報名表或相關評估工具資料遺失或毀損，考量影響安置公平性之程度，召開緊急會議，研議處理方式或決定是否延期辦理能力評估。 	教育部中部辦公室、 國立彰化啟智學校、 國立苗栗特教學校、 十二年就學聯合安置委員會(國立草屯商工)、 各作業區承辦學校
五	學生報名基本資料錯誤	聯絡報名學生及相關國中核對資料。	十二年就學聯合安置委員會(國立草屯商工)、 各作業區承辦學校
六	報名表所附國中基本學力測驗成績與師大心測中心資料庫不符	查明原委後，聯絡報名學生及相關國中依相關規定辦理。	十二年就學聯合安置委員會(國立草屯商工)、 各作業區承辦學校
七	發生重大申訴及緊急事件	召開十二年就學聯合安置委員會或就學輔導委員會研商解決方案。	教育部、 教育部中部辦公室、 十二年就學聯合安置委員會(國立草屯商工)

陸、100 學年度聯合安置暨就學輔導委員名單一覽表

編號	名稱	姓名	服務單位	電話
1	安置委員 兼召集人	蔡慧登	國立草屯商工校長	049-2362082#1101 542 南投縣草屯鎮墩墘路三段 188 號
2	安置委員	盧台華	國立臺灣師範大學特教系教授	02-77345069 或 02-77365017 106 臺北市大安區和平東路一段 162 號
3	安置委員	周台傑	國立彰化師範大學教務長	04-7232105#5601 或#2413 500 彰化縣彰化市進德路 1 號
4	安置委員	葉瓊華	國立彰化師範大學特教系教授	04-7232105#2430 500 彰化縣彰化市進德路 1 號
5	安置委員	李永昌	國立高雄師範大學特教系教授	07-7172930#2322 802 高雄市苓雅區和平一路 116 號
6	安置委員	林慶仁	國立臺南大學視障教育與重建 中心主任	06-2133111#641 或#720 700 臺南市中區樹林街二段 33 號
7	安置委員	何素華	中原大學特教系主任	03-2656700 或 03-2656707 320 桃園縣中壢市普忠里普仁 22 號
8	安置委員	代表	中華民國腦性麻痺協會	02-2831-7222 ; Fax : 02-2831-7929 111 臺北市士林區中正路 420 號 2 樓之 2
9	安置委員	代表	中華民國聲暉聯合會	04-25312684 ; Fax : 04-25312801 42752 臺中縣潭子鄉中山路一段 185 巷 1 號
10	安置委員	代表	中華民國學習障礙協會	02-27364062 ; Fax02-27363694 106 臺北市和平東路三段 36 號 11 樓
11	安置委員	代表	中華民國自閉症總會	02-23944258 ; Fax : 0223944392 臺北市中正區寧波西街 62 號 3 樓
12	安置委員	代表	中華民國智障者家長總會	02-27017271 ; Fax : 02-27547250 106 臺北市大安區建國南路一段 285 號 3 樓
13	安置委員	代表	中華視障聯盟	02-27455526 110 台北市信義區松信路 35 號 3 樓
14	安置委員	代表	社團法人台灣赤子心過動症協會	02-27361386 111 臺北市信義區和平東路 3 段 391 巷 20 弄 27 號
15	安置委員	代表	全國教師會	02-25675117 104 臺北市中山北路二段 99 號 4 樓之 2
16	安置委員	陳金進	國立臺中高農校長	04-22810010#100 40146 臺中市台中路 283 號
17	安置委員	陳志福	國立二林工商校長	04-8962132 526 彰化縣二林鎮豐田里斗苑路四段 500 號
18	安置委員	鐘長生	國立彰化高商校長	04-7262201#112 500 彰化市華陽里南郭路一段 326 號
19	安置委員	陳素雲	國立彰化啟智校長	04-8727303 511 彰化縣社頭鄉中山路一段 306 號
20	安置委員	林怡慧	國立和美實驗學校校長	04-7552009#1235 508 彰化縣和美鎮鹿和路六段 115 號
21	安置委員	張金華	國立臺中啟聰學校校長	04-23589577#1200 407 臺中市西屯區安和路 1 號
22	安置委員	許維純	彰化縣私立達德商工校長	04-8753929 彰化縣田中鎮中南路二段 277 號

柒、100 學年度工作推動小組名單一覽表

編號	姓名	服務單位/職稱	地址	電話
1	藍順德	教育部中部辦公室主任	臺中縣霧峰鄉中正路 738 之 4 號	04-37061800
2	黃新發	教育部中部辦公室副主任	臺中縣霧峰鄉中正路 738 之 4 號	04-37061800
3	羅清雲	教育部中部辦公室科長	臺中縣霧峰鄉中正路 738 之 4 號	04-37061100
4	王鳳鶯	教育部中部辦公室科長	臺中縣霧峰鄉中正路 738 之 4 號	04-37061200
5	韓春樹	教育部中部辦公室科長	臺中縣霧峰鄉中正路 738 之 4 號	04-37061300
6	李垣武	教育部中部辦公室科長	臺中縣霧峰鄉中正路 738 之 4 號	04-37061400
7	洪妙宜	教育部中部辦公室視察	臺中縣霧峰鄉中正路 738 之 4 號	04-37061107
8	鍾錦芳	教育部中部辦公室專員	臺中縣霧峰鄉中正路 738 之 4 號	04-37061101
9	胡淳淨	教育部中部辦公室科員	臺中縣霧峰鄉中正路 738 之 4 號	04-37061122
10	楊蓓瑛	教育部中部辦公室商借人員	臺中縣霧峰鄉中正路 738 之 4 號	04-37061119
11	許榮添	國立宜蘭特殊教育學校校長	宜蘭縣五結鄉國民中路 22 之 20 號	03-9509788
12	許碧雲	國立基隆特殊教育學校校長	基隆市七堵區堵南街 20 號	02-24526332
13	黃開成	國立林口啟智學校校長	臺北縣林口鄉文化北路一段 425 號	02-26006768#200
14	呂淑美	國立桃園啟智學校校長	桃園市德壽街 10 號	03-3647099
15	王淑姿	國立新竹特殊教育學校 籌備處主任	新竹縣竹北市中央路 3 號	03-5515191#11
16	劉福鎔	國立苗栗特殊教育學校校長	苗栗縣嘉新里 4 鄰經國路四段 825 號	037-266498
17	邱進興	國立臺中特殊教育學校校長	臺中市南屯區公益路二段 296 號	04-22582289#300
18	王崇懋	國立雲林特殊教育學校校長	雲林縣斗南鎮新崙里新崙路 100 號	05-5969241
19	吳琇瑩	國立嘉義啟智學校校長	嘉義市世賢路二段 123 號	05-2858549#200
20	張國津	國立臺南啟智學校校長	臺南市安南區長和路二段 74 號	06-3554591#100
21	周志岳	國立臺南啟聰學校校長	臺南縣新化鎮信義路 52 號	06-5901914#111
22	林永堂	國立屏東特殊教育學校 籌備處主任	屏東縣潮州鎮光春路 311 號	08-7899639
23	沈宏五	國立花蓮啟智學校校長	花蓮縣吉安鄉中山路二段 2 號	03-8544225#100
24	汪成琳	國立臺中啟明學校校長	臺中縣后里鄉三豐路 72 號	04-25562126#101
25	張瑞杰	國立草屯商工教務主任	南投縣草屯鎮墩煌路三段 188 號	049-2362082#1211
26	陳韻如	國立臺中高農輔導主任	臺中市台中路 283 號	04-22810010 #620
27	李及時	國立彰化啟智學校主任	彰化縣社頭鄉中山路一段 306 號	04-8727303#2100
28	王菊生	教育部特殊教育通報網	臺北縣中和市立人街 2 號	
29	莊璧阡	臺灣省特殊教育網路中心	南投縣草屯鎮墩煌路三段 188 號	049-2300266

捌、100 學年度身心障礙學生十二年就學安置各障礙類別承辦單位一覽表

一、指導單位：

教育部
教育部中部辦公室
網址：<http://www.tpde.edu.tw>

主辦單位：

100 學年度臺灣省及金馬地區身心障礙學生十二年就學聯合安置委員會

二、承辦單位：

單位	承辦人	聯絡電話	傳真電話
國立草屯高級商業工業職業學校 (100 學年度十二年就學安置 總承辦單位) 地址：【542】南投縣草屯鎮墩煌路 三段 188 號 網址： http://www.ttvs.ntct.edu.tw 聯絡人 E-mail： bee@mail.aide.gov.tw	蔡慧登校長	(049)2362082 轉 1101 手機：0921342601	(049)2304812
	張瑞杰主任	(049)2362082 轉 1211 手機：0921710926	(049)2362920
	林春美組長	(049)2362082 轉 3106 手機：0928392201	(049)2357666
	莊璧阡老師	(049)2300266 手機：0926283203	(049)2302106
國立彰化啟智學校 (智障類安置承辦單位) 地址：【511】彰化縣社頭鄉中山路 一段 306 號 網址： http://www.chsmr.chc.edu.tw 聯絡人 E-mail： reg@chsmr.chc.edu.tw	陳素雲校長	(04) 8727303 轉 1200 手機：0975-280799	(04)8727305
	李及時主任	(04) 8727303 轉 2100 手機：0923-100420	(04)8728652
	林雅淇組長	(04) 8727303 轉 2102 手機：0919-017369	(04)8728652
國立臺南大學 視障教育與重建中心 (視覺障礙類高中職校 安置承辦單位) 地址：【700】台南市樹林街二段 33 號 網址： http://web.nutn.edu.tw 聯絡人 E-mail： vhc-1@pubmail.nutn.edu.tw	林慶仁主任	(06) 2138354 手機：0958-788573	(06)2137944
	陳可華助理	(06) 2138354 手機：0929-567206	(06)2137944
國立彰化高級商業職業學校 (學習障礙類、自閉症類、情緒行為 障礙類安置承辦單位) 地址：彰化市南郭路一段 326 號 網址： http://www.chsc.chc.edu.tw/ 聯絡人 E-mail： spe@chsc.tw	鐘長生校長	(04) 7262586 轉 112	
	涂武勝主任	(04) 7262586 轉 211 手機：0989-003148	(04)7258735
	丘麗珍組長	(04) 7262586 轉 211 手機：0988-120240	(04)7258735

單位	承辦人	聯絡電話	傳真電話
國立和美實驗學校 (肢障、腦性麻痺類安置承辦單位) 地址：彰化縣和美鎮鹿和路六段115號 網址： http://www.nhes.edu.tw/ 聯絡人 E-mail： reg@mail.nhes.edu.tw	林怡慧校長	(04)7552009 轉 1235	(04)7556138
	蕭世宏主任	(04)7552009 轉 1203 手機:0953-599903	(04)7569867
	黃羚雅組長	(04)7552009 轉 1239 手機:0919-714848	(04)7569867
國立台中啟明學校 (視障類特殊教育學校 安置承辦單位) 地址：台中縣后里鄉三豐路72號 網址： http://www.cmsb.tcc.edu.tw 聯絡人 E-mail： bess0209@mail.cmsb.tcc.edu.tw	汪成琳校長	(04)25562126 轉 101	
	王金香主任	(04)25562126 轉 102 手機:0923-116012	(04)25569484
	李孟珍組長	(04)25562126 轉 212 手機:0921-725260	(04)25578201
國立台中啟聰學校 (聽障類高中職校、特殊教育學校 安置承辦單位) 地址：407 台中市西屯區安和路一號 網址： http://www.thdf.tc.edu.tw/ 聯絡人 E-mail： hiro_wu0701@yahoo.com.tw emamytw@hotmail.com	張金華校長	(04)2358-9577 轉 1200	(04)23584602
	吳星宏主任	(04)2358-9577 轉 2200 手機:0987-513798	(04)23584612
	黃怡霖組長	(04)2358-9577 轉 2202 手機:0911-988237	(04)23584612

玖、100 學年度身心障礙學生十二年就學安置各安置作業區承辦學校一覽表

區別	包含縣市	承辦學校	校長	承辦人	聯絡地址	聯絡電話	傳真
			手機號碼		聯絡 E-mail		
宜蘭區	宜蘭縣	國立宜蘭特殊教育學校	許校長榮添	林靜文主任 ※林佳瑩組長	268 宜蘭縣五結鄉國民中路 22 之 20 號	(03)950-9788 轉 100 或 113 0919-206944	(03)950-9868
			0928-312621		llan5400@hotmail.com		
基隆區	基隆市	國立基隆特殊教育學校	許校長碧雲	朱建南主任 ※蔡素梅組長	204 基隆市七堵區堵南街 20 號	(02)24526332 轉 211 或 213 0935-906308 0933-999481	(02)24526341
			0939-639776 0975-329208		k1004@klse.kl.edu.tw sumeio228@hotmail.com		
台北區	台北縣 金門縣 連江縣	國立林口啟智學校	黃校長開成	黃維齡主任 ※程臻寧組長	244 台北縣林口鄉文化北路一段 425 號	(02)2600-6768 轉 2000 或 2004 0934-363689	(02)2600-6799
			0935-876385		1km011@1km.tpc.edu.tw		
桃園區	桃園縣	國立桃園啟智學校	呂校長淑美	葉瑞華主任 ※吳佑菁組長	330 桃園市德壽街 10 號	(03)364-7099 轉 322 或 324 0939-390891	(03)363-7715
			0953-127828		a221@mail.tsad.tyc.edu.tw		
新竹區	新竹縣 新竹市	國立桃園啟智學校	呂校長淑美	葉瑞華主任 ※吳佑菁組長	330 桃園市德壽街 10 號	(03)364-7099 轉 322 或 324 0939-390891	(03)363-7715
			0953-127828		a221@mail.tsad.tyc.edu.tw		
苗栗區	苗栗縣	國立苗栗特殊教育學校	劉校長福鎔	許秀慧主任 ※羅珮云組長	360 苗栗市嘉新里 4 鄰經國路四段 825 號	(037)266-498 轉 201 或 203 0930-905873 0928-183661	(037)263-046
			0919-823399		peiyunlo@yahoo.com.tw		
台中區	台中縣 台中市	國立台中特殊教育學校	邱校長進興	吳勝儒主任 ※楊宗川組長	408 台中市南屯區公益路二段 296 號	(04)2258-2289 轉 202 或 200 0937-237139 0931-055618	(04)2255-8672
			0928-778358		wu6506@ms59.hinet.net carey0220@yahoo.com.tw		
南投區	南投縣	國立草屯商工	蔡校長慧登	張瑞杰主任 ※林春美組長	542 南投縣草屯鎮墩煌路三段 188 號	(049)236-2082 轉 1211 或 3106 0921710926 0928392201	(049)2357666
			0921-342601		lincm@msl.ttvns.ntct.edu.tw		
彰化區	彰化縣	國立彰化啟智學校	陳校長素雲	李及時主任 ※林雅淇組長	511 彰化縣社頭鄉中山路一段 306 號	(04)872-7303 轉 2100 或 2102 0919-017369 0923-100420	(04)872-8652
			0975280799		reg@chsmr.chc.edu.tw		
雲林區	雲林縣	國立雲林特殊教育學校	王校長崇懋	許瑞其主任 ※陳靜怡組長	630 雲林縣斗南鎮新崙里新崙路 100 號	(05)596-9241 轉 201 或 204 0935-221122	(05)595-3178
			0972-323670		hueehuo@yahoo.com.tw		

區別	包含縣市	承辦學校	校長	承辦人	聯絡地址	聯絡電話	傳真
			手機號碼		聯絡 E-mail		
嘉義區	嘉義縣 嘉義市	國立嘉義啟智學校	吳校長琇瑩	蔡育臻主任 ※林芳宜組長	600 嘉義市世賢路二段 123 號	(05) 285-8549 轉 100 或 101 0911-725988 0955-911013	(05)283-7138
			0933-219063		z070@mail.cy.edu.tw		
台南區	台南縣 台南市	國立台南啟智學校	張校長國津	蔡福生主任 ※陳志亮組長	709 台南市安南區長和路二段 74 號	(06)355-4591 轉 111 或 114 0912-117293 0937-615408	(06)356-7504
			0910-635977 0933-280215		tnmr114@gmail.com		
高澎區	高雄縣 澎湖縣	國立台南啟聰學校	周校長志岳	蔡璧娥主任 ※徐筱婷組長	712 台南縣新化鎮信義路 52 號	(06)590-0504 轉 215 (06)590-5646 0912-100732	(06)590-8824
			0975-011602		bgj150@gmail.com		
屏東區	屏東縣	國立台南啟聰學校	周校長志岳	蔡璧娥主任 ※徐筱婷組長	712 台南縣新化鎮信義路 52 號	(06)590-0504 轉 215 (06)590-5646 0912-100732	(06)590-8824
			0975-011602		bgj150@gmail.com		
花蓮區	花蓮縣	國立花蓮啟智學校	沈校長宏五	黃力行主任 ※邱怡菁組長	973 花蓮縣吉安鄉宜昌村中山路 2 段 2 號	(03)854-4225 轉 200 或 203 0935-953435	(03)854-1974
			0963-381982		h1m117@h1mrs.hlc.edu.tw		
台東區	台東縣	國立花蓮啟智學校	沈校長宏五	黃力行主任 ※邱怡菁組長	973 花蓮縣吉安鄉宜昌村中山路 2 段 2 號	(03)854-4225 轉 200 或 203 0935-953435	(03)854-1974
			0963-381982		h1m117@h1mrs.hlc.edu.tw		

備註：※為該單位聯絡人

拾、預定 101 學年度身心障礙學生十二年就學安置辦理升學特殊教育學校及高職特教班各安置作業區承辦學校一覽表

區別	包含縣市	承辦學校	校長	承辦人	聯絡地址	聯絡電話	傳真
			手機號碼		聯絡 E-mail		
宜蘭區	宜蘭縣	國立宜蘭特殊教育學校	許校長榮添	林靜文主任 ※林佳瑩組長	268 宜蘭縣五結鄉國民中路 22 之 20 號	(03)950-9788 轉 100 或 113 0919-206944	(03)950-9868
			0928-312621		Ilan5400@hotmail.com		
基隆區	基隆市	國立基隆特殊教育學校	許校長碧雲	朱建南主任 ※蔡素梅組長	204 基隆市七堵區堵南街 20 號	(02)24526332 轉 211 或 213 0935-906308 0933-999481	(02)24526341
			0939-639776 0975-329208		k1004@klse.kl.edu.tw sumeio228@hotmail.com		
台北區	台北縣 金門縣 連江縣	國立林口啟智學校	黃校長開成	黃維齡主任 ※程臻寧組長	244 台北縣林口鄉文化北路一段 425 號	(02)2600-6768 轉 2000 或 2004 0934-363689	(02)2600-6799
			0935-876385		1km011@1km.tpc.edu.tw		
桃園區	桃園縣	國立桃園啟智學校	呂校長淑美	葉瑞華主任 ※吳佑菁組長	330 桃園市德壽街 10 號	(03)364-7099 轉 322 或 324 0939-390891	(03)363-7715
			0953-127828		a221@mail.tsad.tyc.edu.tw		
新竹區	新竹縣 新竹市	國立新竹特殊教育學校 籌備處	王校長淑姿	※許弘憲主任	302 新竹縣竹北市中央路 3 號	(03)5515191 轉 12 0953-155752	(03)551-5318
			0932-251026		patricktnt@yahoo.com.tw		
苗栗區	苗栗縣	國立苗栗特殊教育學校	劉校長福鎔	許秀慧主任 ※羅珮云組長	360 苗栗市嘉新里 4 鄰經國路四段 825 號	(037)266-498 轉 201 或 203 0928-183661	(037)263-046
			0919-823399		peiyunlo@yahoo.com.tw		
台中區	台中縣 台中市	國立台中特殊教育學校	邱校長進興	吳勝儒主任 ※楊宗川組長	408 台中市南屯區公益路二段 296 號	(04)2258-2289 轉 202 或 200 0937-237139 0931-055618	(04)2255-8672
			0928-778358		wu6506@ms59.hinet.net carey0220@yahoo.com.tw		
南投區	南投縣	國立草屯商工	蔡校長慧登	張瑞杰主任 ※林春美組長	542 南投縣草屯鎮墩煌路三段 188 號	(049)236-2082 轉 1211 或 3106 0921710926 0928392201	(049)2357666
			0921-342601		lincm@msl.ttvs.ntct.edu.tw		
彰化區	彰化縣	國立彰化啟智學校	陳校長素雲	李及時主任 ※林雅淇組長	511 彰化縣社頭鄉中山路一段 306 號	(04)872-7303 轉 2100 或 2102 0919-017369 0923-100420	(04)872-8652
			0975280799		reg@chsmr.chc.edu.tw		
雲林區	雲林縣	國立雲林特殊教育學校	王校長崇懋	許瑞其主任 ※陳靜怡組長	630 雲林縣斗南鎮新崙里新崙路 100 號	(05)596-9241 轉 204 或 301 0935221122	(05)595-3178
			0972-323670		hueehuo@yahoo.com.tw		
嘉義區	嘉義縣 嘉義市	國立嘉義啟智學校	吳校長琇瑩	蔡育臻主任 ※林芳宜組長	600 嘉義市世賢路二段 123 號	(05) 285-8549 轉 100 或 101 0911-725988 0955-911013	(05)283-7138
			0933-219063		z070@mail.cy.edu.tw		

區別	包含縣市	承辦學校	校長	承辦人	聯絡地址	聯絡電話	傳真
			手機號碼		聯絡 E-mail		
台南區	台南縣 台南市	國立台南啟智學校	張校長國津	蔡福生主任 ※陳志亮組長	709 台南市安南區長和路二段 74 號 tnmr114@gmail.com	(06)355-4591 轉 111 或 114 0912-117293 0937-615408	(06)356-7504
			0910-635977 0933-280215				
高澎區	高雄縣 澎湖縣	國立台南啟聰學校	周校長志岳	蔡璧娥主任 ※徐筱婷組長	712 台南縣新化鎮信義路 52 號 bgj150@gmail.com	(06)590-0504 轉 215 (06)590-5646 0912-100732	(06)590-8824
			0975-011602				
屏東區	屏東縣	國立屏東特殊教育學校 籌備處	林校長永堂	※謝德全主任	920 屏東縣潮州鎮光春路 311 號 james3529@yahoo.com.tw	(08)789-9639 (08)789-0426 0987-130015	(08)780-6453
			0975-501519				
花蓮區	花蓮縣	國立花蓮啟智學校	沈校長宏五	黃力行主任 ※邱怡菁組長	973 花蓮縣吉安鄉宜昌村中山路 2 段 2 號 hlm117@hlmrs.hlc.edu.tw	(03)854-4225 轉 200 或 203 0935-953435	(03)854-1974
			0963-381982				
台東區	台東縣	國立花蓮啟智學校	沈校長宏五	黃力行主任 ※邱怡菁組長	973 花蓮縣吉安鄉宜昌村中山路 2 段 2 號 hlm117@hlmrs.hlc.edu.tw	(03)854-4225 轉 200 或 203 0935-953435	(03)854-1974
			0963-381982				

備註：※為該單位聯絡人

拾壹、預定 101 學年度身心障礙學生十二年就學安置辦理升學高中職一般類科各安置作業區承辦學校一覽表

區別	包含縣市	承辦學校	校長	承辦人	聯絡地址	聯絡電話	傳真
					聯絡 E-mail		
宜蘭區	宜蘭縣	國立頭城高級家事商業職業學校	詹校長光弘	洪光賢主任 ※陳淑美組長	261-42 宜蘭縣頭城鎮新興路 111 號 shumei0628@gmail.com	(03)9771131 轉 117	(03)9772664
基隆區	基隆市	國立基隆高級商工職業學校	張校長銘華	賴文政主任 ※陳金茂組長	206-46 基隆市七堵區東新街 22 號 mou1098@yahoo.com.tw	(02)24567126 轉 213	(02)24554485
台北區	台北縣	國立三重高級商工職業學校	倪校長靜貴	管文君主任 ※尤淑君組長	241-62 台北縣三重市中正北路 163 號 era@scvs.tpc.edu.tw	(02)29715606 轉 210	(02)29897932
桃園區	桃園縣	國立桃園高級農工職業學校	徐校長國樹	詹豐毓主任 ※洪秋菊組長	330-47 桃園市成功路二段 144 號 autum@mail.tyai.tyc.edu.tw	(03)3333921 轉 716	(03)3354705
新竹區	新竹縣 新竹市	國立新竹高級工業職業學校	黃校長維賢	鍾定先主任 ※王若權組長	300-60 新竹市中華路二段二號 afufu@hcv.s.hc.edu.tw	(03)5322175 轉 215 0937-537503	(03)5336876
苗栗區	苗栗縣	國立苗栗高級農工職業學校	金校長石開	江新鋒主任 ※王秋玲組長	360-57 苗栗市玉維路 286 號 wc10224@yahoo.com.tw	(037)329281 轉 207 或 231	(037)324184
台中區	台中縣 台中市	國立台中高級農業職業學校	陳校長金進	陳韻如主任 ※楊時發組長	401-46 台中市台中路 283 號 jmliting@yahoo.com.tw	(04)22810010 轉 620	(04)22805872
南投區	南投縣	國立南投高級商業職業學校	施校長溪泉	林宜賢主任 ※鄒雪苔組長	540-56 南投市彰南路一段 993 號 taitai1219@hotmail.com	(049)2222269 轉 132 0910-251614	(049)2244063
彰化區	彰化縣	國立彰化高級商業職業學校	鐘校長長生	涂武勝主任 ※丘麗珍組長	500-57 彰化市南郭路一段 326 號 spe@chsc.tw	(047)7262586 轉 21	(04)7258735
雲林區	雲林縣	國立虎尾高級農工職業學校	謝校長茂水	趙純義主任 ※潘和兼組長	632-44 雲林縣虎尾鎮博愛路 65 號 teach04@mail.hwaiivs.ylc.edu.tw	(05)6322767 轉 201 或 310	(05)6310772
嘉義區	嘉義縣 嘉義市	國立嘉義高級家事職業學校	莊校長立中	曾進興主任 ※莊淑慧組長	600-70 嘉義市市宅街 57 號 spe@cyhvs.cy.edu.tw	(05)2259640 轉 1200 或 1240	(05)2238141
台南區	台南縣 台南市	國立台南高級工業職業學校	李校長燦榮	曾河嶸主任 ※林宏澤組長	710-75 台南縣永康市中山南路 193 號 iupiaget@yahoo.com.tw	(06)2322131 轉 233 或 308	(06)2021803
高雄區	高雄縣	國立鳳山高級商工職業學校	廖校長萬成	林枝壽主任 ※劉昭宏組長	830-52 高雄縣鳳山市文衡路 51 號 t1218536@fsvs.ks.edu.tw	(07)7462602 轉 202	(07)7414320
澎湖區	澎湖縣	國立澎湖高級海事水產職業學校	許校長德便	郭振福主任 ※洪朝福組長	880-42 澎湖縣馬公市民族路 63 號 cfkuo@b2d.phmhs.phc.edu.tw	(06)9261101 轉 271	(06)9276470

區別	包含縣市	承辦學校	校長	承辦人	聯絡地址	聯絡電話	傳真
					聯絡 E-mail		
屏東區	屏東縣	國立屏東高級工業職業學校	張校長佳雄	曾郁純主任 ※李輝誌組長	900-83 屏東市建國路 25 號	(08)7523781 轉 220 或 252	(08)7511475
					leehg@so-net.net.tw hg@ms19.url.com.tw		
花蓮區	花蓮縣	國立花蓮高級農業職業學校	曾校長錦章	高保齡主任 ※林仁政組長	970-54 花蓮市建國路 161 號	(03)8312312 轉 320	(03)8312320
					pjli@hla.hlc.edu.tw		
臺東區	臺東縣	國立臺東專科學校	姚校長國山	梁偉岳主任 ※許元欣組長	950-45 台東市正氣北路 889 號	(089)226389 轉 2162	(089)225185
					special@ntc.edu.tw yhsheu@gmail.com		
金門區	金門縣	國立金門高級農工職業學校	陳校長水芳	劉湘金主任 ※汪寶玉組長	891-42 金門縣金湖鎮新市里 復興路 1-11 號	(082)333274 轉 713	(082)334511
					lnsn@mail.kmvs.km.edu.tw		
馬祖區	連江縣	國立馬祖高級中學	蔡校長國強	陳天賜主任 ※陳彥伶老師	209-41 馬祖南竿介壽村 374 號	(0836)25668 轉 502 0917-641230	(0836)26076
					linda31929@mssh.matsu.edu.tw		

備註：※為該單位聯絡人

拾貳、100 學年度身心障礙學生十二年就學安置各縣市政府教育局（處）聯絡方式一覽表

縣市	地 址	特教課 科長	承辦人	電 話	E-Mail
宜蘭縣	260 宜蘭市民權路一段 36 號	方德信 (代科長)	游祐隱	(03)931-2385 轉 205	hido@ilc.edu.tw
基隆市	204 基隆市安樂區安樂路二段 164 號 8 樓	陳淑貞	黃旭絹	(02)2430-1505 轉 69	appear27@yahoo.com.tw
台北市	110 台北市信義區市府路 1 號 8 樓北區	楊麗珍	張靜儀	(02)2725-6345	geese1234@tpedu.tcg.gov.tw
台北縣	220 台北縣板橋市中山路一段 161 號 21 樓	歐人豪	邱于真	(02)2960-3456 轉 2693	mayokoyu@gmail.com
桃園縣	330 桃園縣桃園市縣府路 1 號 15 樓	林光偉	吳美君	(03)3322-101 轉 7586	spc010@ms.tyc.edu.tw
新竹市	300 新竹市中正路 120 號	劉興振	簡慧琪	(03)5427974	05160@ems.hccg.gov.tw
新竹縣	302 新竹縣竹北市光明六路 10 號	蔡淑貞	王嫻雅	(03)551-8101 轉 2852	sianya@hchg.gov.tw
苗栗縣	360 苗栗縣苗栗市縣府路 100 號	梁碧蘭	傅純芳	(037)337811 (037)559705	dora@mlc.tw dora.7-14@ems.miaoli.gov.tw
台中市	403 台中市自由路二段 53 號 6F	陳雅新	陳姿伶	(04)2220-5490 (04)22289111 轉 1572	c5132@tccg.gov.tw
台中縣	420 台中縣豐原市陽明街 36 號	李美齡	朱韋憶	(04)25263100 轉 2462	pqs0916@ms1.boe.tcc.edu.tw
南投縣	540 南投縣南投市中興路 660 號	林耀東	陳嘉銀	(049)224-4816	chiayin1114@yahoo.com.tw
彰化縣	500 彰化縣彰化市中山路二段 416 號	葉香汝	洪琬庭	(04)727-3173 轉 546	wting1215@yahoo.com.tw
雲林縣	640 雲林縣斗六市雲林路二段 515 號	王秋嵐	林冠廷	(05)533-9148	ylhg970801@ylc.edu.tw
嘉義市	600 嘉義市中山路 199 號	陳碧玉	侯年陽	(05)225-4321 轉 333	hou1221@gmail.com.tw
嘉義縣	612 嘉義縣太保市祥和一路東段 1 號	余德政	曾榮毅	(05)362-0123 轉 520	spcedu@mail.cyc.edu.tw
台南市	708 台南市永華路二段 6 號 7 樓	許婉馨	黃士賓	(06)2991111 轉 8548	tebenson@tn.edu.tw
台南縣	730 台南縣新營市民治路 36 號	郭俊宏	莊慶文	(06)633-7942	edu588@ms1.tainan.gov.tw
高雄市	802 高雄市苓雅區四維三路二號四樓	黃盟惠	曹永松	(07)336-8333 轉 2114	henry559@kcg.gov.tw
高雄縣	830 高雄縣鳳山市光復路二段 132 號	吳文靜	陳立軒	(07)747-7611 轉 1752	96g011@mail.kscg.gov.tw
屏東縣	900 屏東縣屏東市自由路 527 號	涂淑真	楊俊威	(08)737-1783	baw52000@yahoo.com.tw
台東縣	950 台東市博愛路 306 號	許天祥	李惠朱	(089)361-225	w123@ms.boe.ttct.edu.tw
花蓮縣	970 花蓮縣花蓮市達固湖灣大路 1 號	黃玉絮	羅澤婷	(03)846-2779	awareness1969@yahoo.com.tw
澎湖縣	880 澎湖縣馬公市治平路 32 號	盧輝龍	鄭立璋	(06)927-4400 轉 384	edu21@ms1.phc.edu.tw
金門縣	893 金門縣金城鎮民生路 60 號	謝惠婷	何應松	(082)323663	hosing@mail.kinmen.gov.tw
連江縣	209 馬祖南竿鄉介壽村 76 號	陳麗如	柯美綸	(0836)22067 轉 23	mellun0211@yahoo.com.tw

拾參、身心障礙學生十二年就學安置各大學校院特殊教育中心聯絡方式一覽表

校 名	住 址	諮詢專線	傳真專線	網 址
國立臺灣師範大學 特殊教育中心	106 台北市和平東路一段 129 號(博愛樓 3 樓)	(02)2351-6281	(02)2351-2089	http://www.ntnu.edu.tw/spc/
臺北市立教育大學 特殊教育中心	100 台北市愛國西路一號	(02)2311-3040 #4132 4311	(02)2389-1137	http://www.tmue.edu.tw/~spec/chinese/
國立臺北教育大學 特殊教育中心	106 台北市和平東路二段 134 號(特教中心)	(02)2737-3061	(02)2737-0619	http://r2.ntue.edu.tw/
私立中原大學 特殊教育中心	320 中壢市中北路 200 號	(03)265-6781 0909002233	(03)265-6729	http://140.135.172.114:8080/oldcen/index.htm
國立新竹教育大學 特殊教育中心	300 新竹市南大路 521 號(推廣大樓)	(03)5213132 #7200-7203	(03)561-1184	http://www.nhcue.edu.tw/~spec/
國立臺中教育大學 特殊教育中心	403 台中市民生路 140 號	(04)22183393	(04)2218-3390	http://www.ntcu.edu.tw/spc/
國立彰化師範大學 特殊教育中心	500 彰化市進德路一號	(04)723-2105 #1461 1462	(04)721-1180	http://www.ncue.edu.tw/~special
國立嘉義大學特殊 教育中心	621 嘉義縣民雄鄉文隆村 85 號	(05)226-3645	(05)226-6554	http://adm.ncyu.edu.tw/~special/center/index.htm
國立臺南大學特殊 教育中心	700 台南市樹林街二段 33 號	(06)213-6191	(06)213-0983	http://web.nutn.edu.tw/gac646/
國立臺南大學視障 教育與重建中心	700 台南市樹林街二段 33 號	(06)213-8354	(06)213-7944	http://web.nutn.edu.tw/gac720/
國立高雄師範大學 特殊教育中心	802 高雄市和平一路 116 號	(07)7172930# 1631~1633	(07)701-5015	http://ksped.nknu.edu.tw/
國立屏東教育大學 特殊教育中心	900 屏東市民生路 4-18 號(五育樓 10 樓)	(08)722-4345	(08)723-0414	http://www.npue.edu.tw/academic/spec/index.html
國立臺東大學 特殊教育中心	950 台東市中華路一段 684 號	(089)353-212	(089)339-211	http://www.nttu.edu.tw/secenter/93secenter/1.asp
國立東華大學教育 學院特殊教育中心	970 花蓮市華西 123 號	(038)227-106	(038)221-471	http://spe.nhltc.edu.tw/center/

拾肆、常見的問題與回答

第一部份：報名資格與程序

Q1:有何種資格或條件的學生才可以參加本安置管道？

A1:國中畢業或具同等學力之身心障礙學生，其年齡、障礙類別等符合本簡章各障礙類別簡章資格者。

Q2:僅持有縣市鑑輔會鑑定證明的學生可以參加本安置管道？

A2:

1. 必須是領有符合簡章規定之身心障礙手冊或持有各縣市鑑輔會所核發的鑑定證明，符合本簡章各項資格者且通報有案者，才可以參加本管道安置。
2. 持有各縣市鑑輔會核發的疑似輕度證明者或只持醫院證明者不得參加此管道安置。

Q3:報名國立台南大學辦理之視障甄試入學、國立台中啟聰學校辦理之聽障安置入學之學生可否報名特殊教育學校安置管道？

A3: 報名參加國立台南大學辦理之視障甄試入學、國立台中啟聰學校辦理之聽障安置入學之學生，其志願除可填寫公立及私立高中（職）外，亦可填寫特殊教育學校。

Q4:如何取得安置簡章？

A4:臺灣省及金馬地區 100 學年度身心障礙學生十二年就學安置各障礙類安置簡章訂於 100 年 1 月 7 日公告於阿寶的天空網站 (<http://www.aide.gov.tw>) 及教育部中部辦公室 (<http://www.tpde.edu.tw>) 等相關網站並提供下載使用。

Q5:語障生是否合併於「聽覺障礙類」安置？

A5:

1. 因適法性不足，無法安置。
2. 建請依「完成國民教育身心障礙學生升學輔導辦法」規定以國中基本學力測驗加總分百分之二十五方式，參加高級中等學校多元入學管道之申請入學、甄選入學或登記分發完成升學。

Q6:學生是否能跨區選填志願？

A6:

- (1) 除報名參加國立台南大學辦理之視障甄試入學、國立台中啟聰辦理之聽障安置入學之學生可跨區填寫志願外，其餘各類別只得選擇同一區之學校安置。

- (2) 報名其他各障礙類別之學生可選填非居住地之安置學校，但所填寫之志願僅限於該區之安置學校。例如：某生為台北縣鶯歌鎮之學生，因居住地利之便等因素，欲就讀桃園區之學校，其志願即應選填桃園區之開缺學校，不得再混和填寫台北區之學校。
- (3) 報名智障類安置者，報名安置區若高職特教班已額滿，除可選擇當區特教學校就讀外，亦可跨區選擇鄰近特教學校就讀。

Q7:學生如何報名？

A7：

- (1) 應屆與特殊教育學校第二階段之非應屆國中畢業生請逕向原畢業國中報名。
- (2) 各國中將學生報名資料上網填報並將表件彙整後送至各縣市鑑輔會（或縣市政府教育局特教科（課））。
- (3) 各縣市鑑輔會（或縣市政府教育局特教科（課））鑑定及審查後，彙送至各作業區承辦學校或國立台南大學、國立台中啟聰學校辦理。

第二部份:能力評估與甄試

Q1:國民中學智能障礙畢業生參加十二年安置管道是否需要參加考試？

A1:國中智能障礙欲就讀高職特教班的學生需參加能力評估。

Q2:國民中學智能障礙學生安置類別如何決定？

A2:輕度、中度智能障礙學生以安置於高職特教班為原則，但仍須參酌能力評估結果，做適性安置。重度、極重度智能障礙學生以安置於特殊教育學校為原則。

Q3:國民中學視覺障礙畢業生參加十二年安置管道是否需要考試嗎？

A3:須報名國立台南大學辦理之視障甄試與晤談；直接報名參加特殊教育學校（國立台中啟明學校）安置者免參加甄試與晤談。

Q4:國民中學聽覺障礙畢業生報名參加特殊教育學校（國立台中啟聰學校、國立台南啟聰學校）安置者是否需要考試嗎？

A4:免參加考試。

Q5:國民中學聽障、學障、情障、自閉症、腦性麻痺畢業生參加十二年安置管道是否需要參加考試？

A5:必須參加國民中學第 1 次基本學力測驗，安置依據以國民中學第 1 次基本學力測驗成績為準。

Q6: 已報名十二年就學安置，但未參加智障類能力評估者或視障類入學甄試者或第 1 次國民中學基本學力測驗者或應試成績不完整者，如何安置？

A6: 無法經由安置委員會第一階段安置；但若符合特教學校報名資格者，得參加特教學校第二階段安置入學。

Q7: 智障類升學高職特教班、學障、自閉症及腦性麻痺類各區初步安置採唱名現場分發方式辦理，若家長（監護人或其他法定代理人）未到場繳交志願者，是否仍有安置機會？

A7: 家長（監護人或其他法定代理人）未到場參與分發者，需填寫代理委託書，委請原畢業學校導師、特教組長、輔導主任或學校相關人員到場繳交志願；未到場又未能完成委託程序者，不予安置。

第三部份:安置結果與報到

Q1: 何時可確定安置學校接受安置之學生名單？學生數及障礙別？

A1: 100 年 5 月 31 日寄發智能障礙類及視障類安置錄取通知單，100 年 6 月 30 日寄發聽障、學障、情障、自閉症及腦性麻痺類安置錄取通知單，並公告安置結果於阿寶的天空網站(<http://www.aide.gov.tw>)及相關承辦學校網站，或輸入網址：<http://www.set.edu.tw/spcs2003/judge12/right.asp> 查詢。

Q2: 身心障礙學生十二年就學安置學生報到完畢後，各特教學校若有餘額如何處理？

A2: 經身心障礙學生聯合安置委員會安置學生報到完畢後，各特殊教育學校若有安置餘額，得於民國 100 年 7 月 11-22 日接受未滿 22 歲且經各縣市政府鑑輔會鑑定符合就學資格之身心障礙學生之轉介安置，並於開學日前完成報到。

Q3: 安置分發時遇爭議性個案，如何處置？

A3: 由十二年就學安置聯合安置委員會專案審議。

第四部份:其他

Q1:學障生無身心障礙手冊，可否列入學雜費減免申請？

A1:需持有各縣市政府鑑輔會所核發的鑑定證明才可申請，減免額度依本部「身心障礙學生及身心障礙人士子女就學費用減免辦法」辦理。

Q2:學生經由十二年就學方式入學，是否佔各校新生核定人數 2% 之規定？

A2:經由十二年就學安置入學之身心障礙學生，不涵蓋在 2% 名額之內。

Q3:透過此管道入學之身心障礙學生，學習落差大，學業成績考察辦法如何落實？

A3:各校應妥適規劃，實施個別化教育計畫，並做適性評量。並請依教育部中部辦公室 93.3.3 教中（一）字第 0930503365 號書函辦理。

Q4:學校無相關設備及師資，安置後輔導如何落實？

A4:本部中部辦公室已訂有「高級中等學校身心障礙教育支持服務網絡實施計畫」，提供國立暨私立高級中等學校身心障礙教育之支援、輔導與諮詢等服務；另外亦修訂頒佈「國立及台灣省私立高級中等學校輔導身心障礙學生實施要點」，就學生之障礙類別及障礙程度核給各校學生輔導費，並針對有 21 人以上身心障礙學生之學校，核給資源班開班費及合格之特教教師。如各校仍有難以輔導之特殊性身心障礙學生，除可循轉介至資源班（教室）輔導之方式外，尚可洽詢 5 大服務中心（視障服務中心、聽障服務中心、相關專業團隊服務中心、職業轉銜與輔導服務中心、臺灣省特殊教育網路中心）及各專院校特教中心尋求支援，提供身心障礙學生更多協助。