

目 錄

壹、102 學年度身心障礙學生十二年就學安置工作行事曆	1
貳、102 學年度身心障礙學生十二年就學安置聯合安置委員會組織分工表	5
參、102 學年度身心障礙學生十二年就學安置聯合安置委員會端、分區安置 委員會端、各縣市政府及國中端作業對照流程圖	6
肆、102 學年度身心障礙學生十二年就學安置各項作業流程圖	7
一、智能障礙類升學高中職學校特教班安置作業流程圖	7
二、智能障礙類、視覺障礙類、聽覺障礙類及肢體障礙類升學特教學校安置作業 流程圖	8
三、視覺障礙類升學公、私立高中職學校安置作業流程圖	9
四、聽覺障礙類升學公、私立高中職學校安置作業流程圖	10
五、學習障礙類、自閉症類、腦性麻痺類升學公私立高中職學校安置流程圖	11
六、情緒行為障礙類升學公、私立高中職學校安置作業流程圖	12
七、學生、家長向國中報名流程圖	13
八、國中向鑑輔會提報學生報名表流程圖	14
九、縣市政府鑑輔會作業流程圖	15
十、各作業區辦理智能障礙類(含特教學校)、學習障礙類、自閉症類、腦性麻痺 類、情緒行為障礙類安置作業流程圖	16
十一、國立臺南大學視障教育與重建中心辦理視覺障礙類、國立臺中啟聰學校辦 理聽覺障礙類安置作業流程圖	17
十二、智能障礙障類能力評估作業流程圖	18
十三、102 學年度身心障礙學生安置特殊教育學校第二次安置作業流程圖	19
伍、102 學年度身心障礙學生十二年就學安置緊急及重大事件處理方式	20
陸、102 學年度身心障礙學生聯合安置暨就學輔導委員會委員名單一覽表	21
柒、102 學年度工作推動小組名單一覽表	22
捌、102 學年度身心障礙學生十二年就學安置各障礙類別承辦單位一覽表	23
玖、102 學年度身心障礙學生十二年就學安置各安置作業區承辦學校一覽表	25
拾、102 學年度身心障礙學生十二年就學安置各縣市政府教育局(處)聯絡 方式	27
拾壹、身心障礙學生十二年安置各大學校院特殊教育中心聯絡方式一覽表	28
拾貳、常見的問題與回答	29

102年「國民中學學生基本學力測驗暨各項入學管道」重要日程表

二月份	26	二		
	27	三		
	28	四	→	
三月份	1	五	→	2/28、3/1 美術班術科測驗
	2	六	→	3/2、3/3 舞蹈班術科測驗
	3	日	→	3/2、3/3、3/4 音樂班術科測驗
	4	一	→	
	:	:		
	10	日	→	3/10 戲劇班術科測驗
	2	二	→	
四月份	3	三	→	4/2、4/3 前免試入學報名
	:	:		
	18	四	→	4/18 免試入學放榜
	19	五	→	4/19 免試入學報到
	:	:		
	23	二	→	4/23 免試入學備取報到
	:	:		
	25	四	→	4/25、4/26、4/27 國中基本學力測驗報名
26	五	→		
五月份	27	六	→	
	11	六	→	5/11 體育班免試入學術科測驗
	:	:		
	24	五	→	5/24 寄發准考證
六月份	25	六		
	8	六	→	6/8、6/9 國中基本學力測驗
	9	日	→	
	:	:		
	12	三	→	6/12 端午節
	:	:		
	19	三	→	6/19 寄發測驗分數通知單
	20	四	→	6/20、6/21 分數複查及結果通知
	21	五	→	
七月份	:	:		
	26	三	→	6/26、6/27 申請、甄選報名
	27	四	→	
	2	二	→	7/2 申請、甄選入學放榜
	:	:		
七月份	4	四	→	7/4 申請、甄選入學報到
	:	:		
	16	二	→	7/16、7/17、7/18
	17	三	→	
	18	四	→	登記分發入學報名
	:	:		
八月份	31	三	→	7/31 登記分發入學放榜
	1	四	→	8/1 登記分發入學報到
	2	五		
	3	六		
	4	日		

※ 附註：有關國中基測、高中、高職及五專各入學管道詳細日程，以各區各入學管道招生簡章內容為準，請詳閱簡章。

壹、102 學年度身心障礙學生十二年就學安置工作行事曆

序號	日期	作業項目	負責單位	協辦單位
1	101/09/19 (三)	成立聯合安置委員會暨召開標準作業手冊審查會議	國立草屯商工	
2	101/09/20 (四) ~ 101/10/31 (三)	辦理國三就學輔導轉銜會議	各縣市政府教育處	
3	101/09/20 (四) ~ 101/11/14 (三)	調查提報十二年就學安置各障別學生需求	各縣市政府教育處	各國民中學
4	101/11/14 (三) ~ 101/11/21 (三)	將國中安置意願需求提供給高中職校	各安置作業區 承辦學校	
5	101/11/25 (日) 前	高中職校網路填報開缺安置名額	各高中職學校	省網中心 教育部特教通報網
6	101/11/25 (日) ~ 101/12/15 (六)	協調縣市政府及各高中職學校開缺安置名額	各安置作業區 承辦學校	各縣市政府教育處 各高中職學校
7	101/11/20 (二) 前	提報各作業區安置委員名單	各安置作業區 承辦學校	
8	101/12/03 (一) 前	核聘各作業區安置委員及聯合安置委員	教育部中部辦公室	聯合安置委員會 (國立草屯商工)
9	101/12/14 (五)	召開第一次聯合安置委員會會議(簡章審查會議)	聯合安置委員會 (國立草屯商工)	
10	101/12/21 (五)	召開安置需求與開缺協調會	聯合安置委員會 (國立草屯商工)	
11	101/12/31 (一)	核定各高級中等學校提供十二年就學開缺安置名額	教育部中部辦公室	國立草屯商工
12	102/01/09 (三)	簡章上網公告並提供下載使用	教育部國民及學前教育署 國立草屯商工	省網中心 教育部特教通報網
13	102/01/10 (四) ~ 102/02/08 (五)	辦理身心障礙學生就學宣導說明會(含網路報名作業說明)	各縣市政府教育處 各安置作業區 承辦學校	各高中職學校、 特殊教育學校
14	102/02/01 (五) 前	國中身心障礙學生通報資料更新	各縣市政府教育處	
15	102/01/19 (六) ~ 102/02/03 (日)	視覺障礙類及聽覺障礙類升學座談會	國立臺南大學視障教育與重建中心、 國立臺中啟聰學校	各縣市政府教育處

序號	日期	作業項目	負責單位	協辦單位
16	102/02/18 (一) ~ 102/03/01 (五)	畢結業生向各國民中學完成 網路及紙本報名作業	各國民中學	
17	102/03/04 (一) ~ 102/03/06 (三)	各縣市政府教育處接受 各國民中學統一報名表件	各國民中學 各縣市政府教育處	
18	102/03/25 (一) 前	各縣市政府教育處審查報名 資料，並將報名資料統計表 彙送各安置作業區承辦學校 (報名截止日)	各縣市政府教育處	各安置作業區 承辦學校
19	102/03/18 (一) ~ 102/04/18 (四)	高中職實用技能學程 開缺安置名額	教育部國民及學前 教育署	各安置作業區 承辦學校
20	102/04/02 (二)	召開智能障礙類能力評估 試務工作協調說明會	聯合安置委員會 (國立草屯商工) 國立彰化啟智學校	國立雲林特教學校 國立新竹特教學校 各安置作業區 承辦學校
21	102/04/12 (五)	寄發智能障礙類能力評估 通知單 寄發視覺障礙類甄試准考證	各安置作業區 承辦學校 國立臺南大學視障 教育與重建中心	聯合安置委員會 (國立草屯商工)
22	102/04/15 (一) ~ 102/04/19 (五)	智能障礙類能力評估 施測人員講習	國立雲林特教學校 國立新竹特教學校	國立彰化啟智學校 各安置作業區 承辦學校
23	102/04/20 (六)	智能障礙類能力評估	國立雲林特教學校 各安置作業區 承辦學校	國立彰化啟智學校
24	102/04/20、21 (六、日)	視覺障礙類甄試	國立臺南大學視障 教育與重建中心	各安置作業區 承辦學校
25	102/04/21 (日) ~ 102/05/03 (五)	智能障礙類能力評估 成績資料分析	國立雲林特教學校 國立新竹特教學校	各安置作業區 承辦學校
26	102/04/26 (五)	寄發智能障礙類能力 評估成績 通知單並提供網路成績查詢	各安置作業區 承辦學校	省網中心 教育部特教通報網
27	102/04/28 (日)	函送免試入學實際報到名單 至十二年就學安置 相關承辦單位	身障生免試入學 承辦學校 (國立二林工商)	聯合安置委員會 (國立草屯商工)
28	102/05/01、02 (三、四)	智能障礙類能力評估 分數複查及結果通知	各安置作業區 承辦學校	國立雲林特教學校 國立新竹特教學校
29	102/05/03 (五)	寄發視覺障礙類甄試成績單 並提供網路成績查詢	國立臺南大學視障 教育與重建中心	省網中心 教育部特教通報網

序號	日期	作業項目	負責單位	協辦單位
30	102/05/03 (五)	召開智能障礙學生能力評估分數切截點會議	聯合安置委員會 (國立草屯商工)	國立雲林特教學校 國立新竹特教學校
31	102/05/06、07 (一、二)	視覺障礙類甄試分數複查及結果通知	國立臺南大學視障教育與重建中心	
32	102/05/08、09 (三、四)	視覺障礙類網路選填志願	國立臺南大學視障教育與重建中心	各縣市政府教育處 各國民中學
33	102/05/08 (三) ~ 102/05/15 (三)	智能障礙類及特教學校初步安置委員會議	各安置作業區 承辦學校	各縣市政府教育處 各國民中學
34	102/05/15 (三)	視覺障礙類初步安置委員會議	國立臺南大學視障教育與重建中心	
35	102/05/17 (五)	智能障礙類及特教學校各區安置名單彙整	國立彰化啟智學校 國立臺中啟明學校 國立臺中啟聰學校 國立和美實驗學校	各安置作業區 承辦學校
36	102/05/23 (四)	第二次聯合安置委員會議 (智能障礙類暨特教學校、 視覺障礙類安置)	聯合安置委員會 (國立草屯商工)	國立彰化啟智學校 國立臺中啟明學校 國立臺中啟聰學校 國立和美實驗學校 國立臺南大學視障教育與重建中心
37	102/05/31 (五)	公告智能障礙類、視覺障礙類安置結果，並函文各縣市政府及寄發錄取通知	教育部國民及學前教育署 各安置作業區 承辦學校	省網中心 教育部特教通報網
38	102/06/22 (六) ~ 102/06/25 (二)	各國民中學將聽覺障礙類、學習障礙類、情緒行為障礙類、自閉症類、腦性麻痺類學生國中基本學力測驗成績單正本一聯逕寄各安置作業區承辦學校及國立臺中啟聰學校	各縣市政府教育處 各國民中學	各安置作業區 承辦學校 國立臺中啟聰學校
39	102/06/22 (六) ~ 102/06/25 (二)	聽覺障礙類網路選填志願	國立臺中啟聰學校	各縣市政府教育處 各國民中學
40	102/06/28 (五)	召開聽覺障礙學生國中基測分數切截點會議	國立臺中啟聰學校	

序號	日期	作業項目	負責單位	協辦單位
41	102/06/28 (五) ~ 102/07/01 (一)	聽覺障礙類、學習障礙類、情緒行為障礙類、自閉症類、腦性麻痺類初步安置委員會議	各安置作業區承辦學校 國立臺中啟聰學校	各縣市政府教育處 各國民中學
42	102/07/04 (四) 前	聽覺障礙類、學習障礙類、情緒行為障礙類、自閉症類、腦性麻痺類各區初步安置名單彙整	國立臺中啟聰學校 國立彰化高商 國立和美實驗學校	各安置作業區承辦學校
43	102/07/09 (二)	第三次聯合安置委員會議(聽覺障礙類、學習障礙類、情緒行為障礙類、自閉症類、腦性麻痺類安置)	聯合安置委員會 (國立草屯商工)	國立臺中啟聰學校 國立彰化高商 國立和美實驗學校
44	102/07/10 (三) 前	各特教學校提報 第二階段安置缺額	各特教學校	各縣市政府教育處 各國民中學
45	102/07/11 (四) ~ 102/07/22 (一)	第二階段安置作業之學生於向原畢業國中完成網路報名，國中將報名表件送達所在地縣市鑑輔會	各國民中學 各縣市政府教育處 各特教學校	
46	102/07/15 (一) 前	公告聽覺障礙類、學習障礙類、情緒行為障礙類、自閉症類、腦性麻痺類安置結果，並函文各縣市政府及寄發錄取通知	教育部國民及學前教育署 各安置作業區承辦學校	省網中心、 教育部特教通報網
47	102/07/18 (四) ~ 102/07/22 (一)	各高中職錄取學校逕行通知學生完成報到，並完成網路填報工作	各高中職學校	
48	102/07/23 (二) 前	各高中職召開特殊教育推行委員會決議十二年安置入學新生之就讀科別	各高中職學校	
49	102/07/23 (二) 前	各安置作業區承辦學校追蹤統計學生報到情形	各安置作業區承辦學校	省網中心、 教育部特教通報網
50	102/07/31 (三)	各國民中學完成各項轉銜服務	各國民中學	各縣市政府教育處
51	102/09/25 (三)	召開十二年就學安置檢討會	聯合安置委員會 (國立草屯商工)	

貳、102 學年度身心障礙學生十二年就學安置聯合安置委員會組織分工表

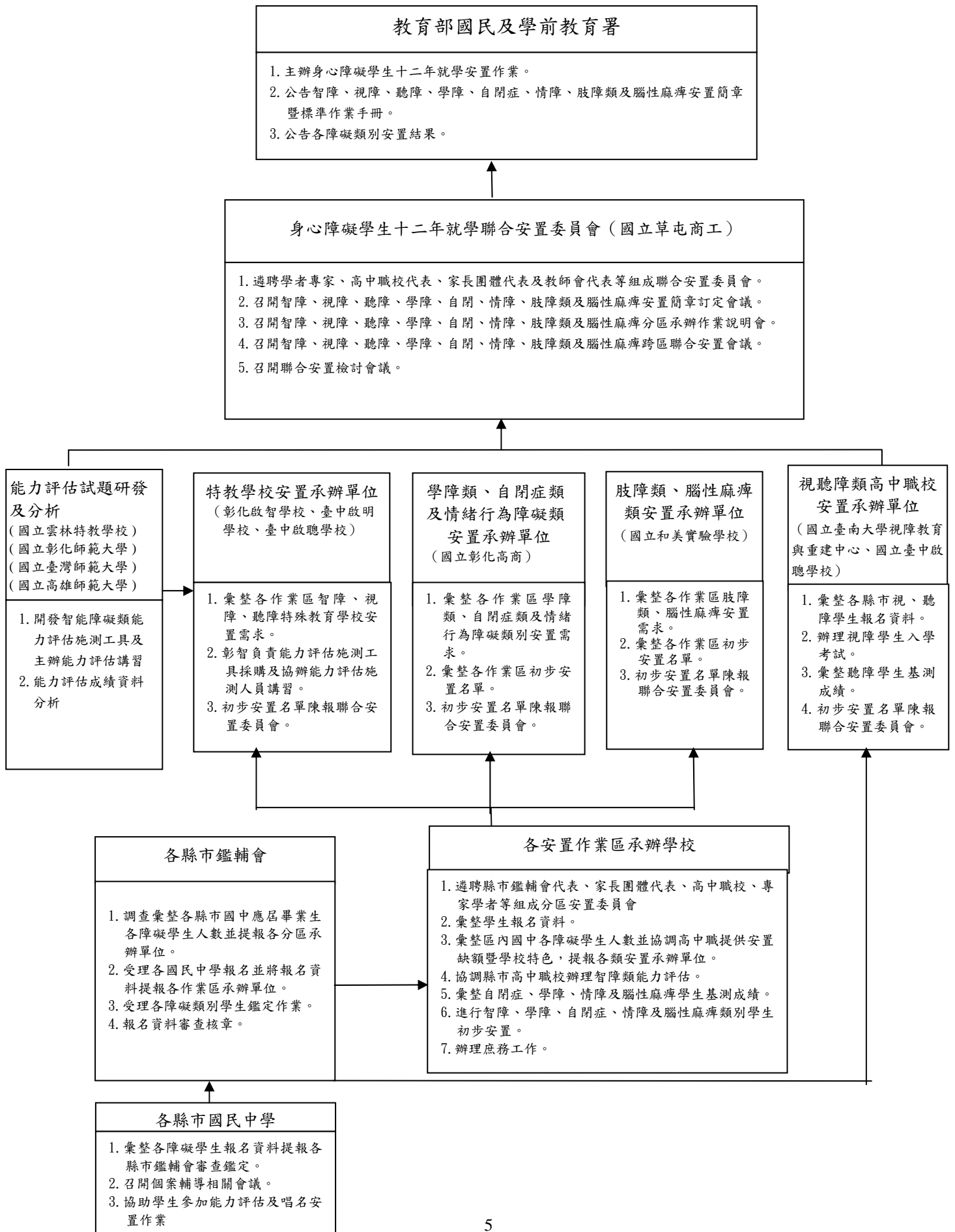

參、102 學年度身心障礙學生十二年就學安置聯合安置委員會端、

分區安置委員會端、各縣市政府及國中端作業對照流程圖

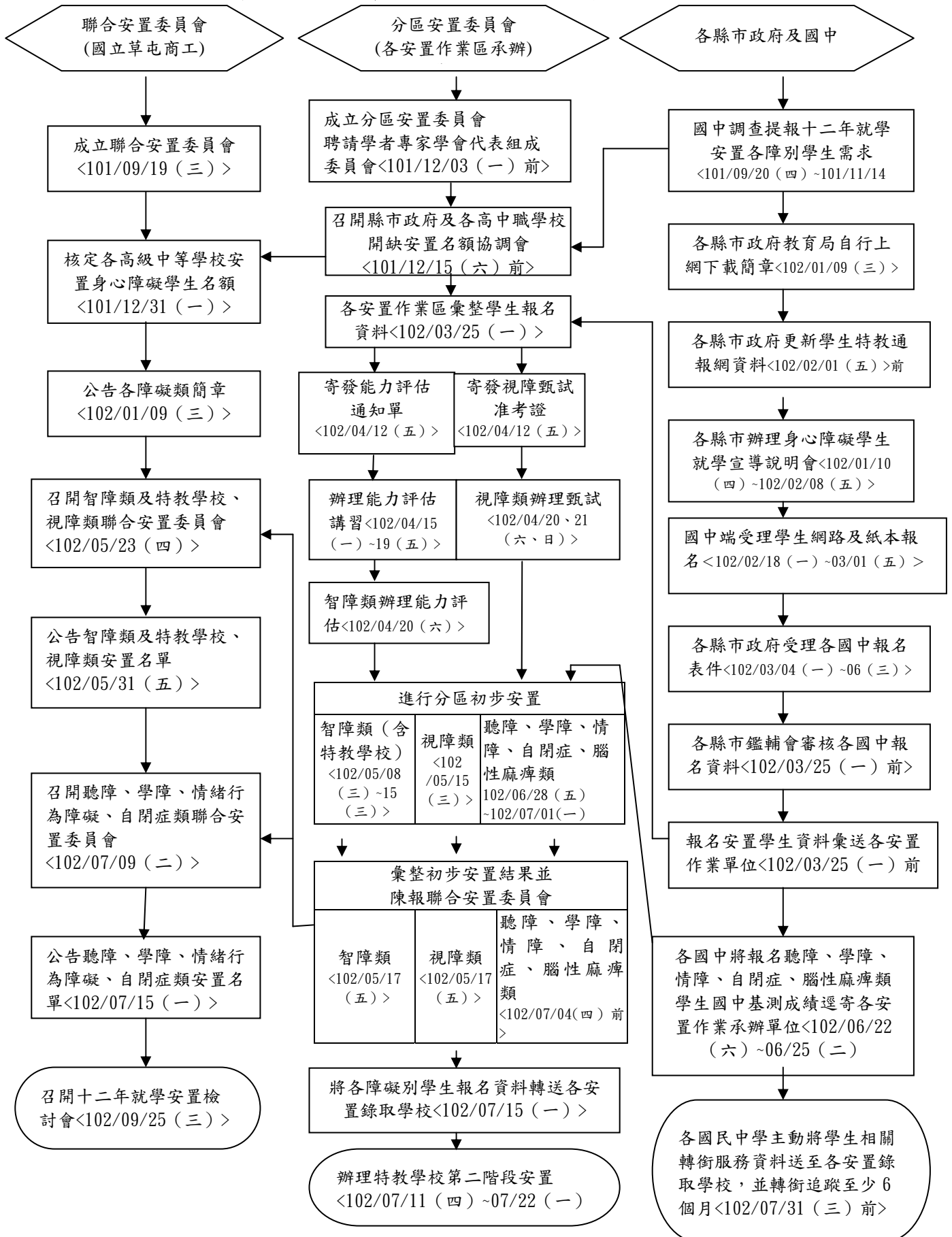

肆、102 學年度身心障礙學生十二年就學安置各項作業流程圖

一、智能障礙類升學高中職學校特教班安置作業流程圖

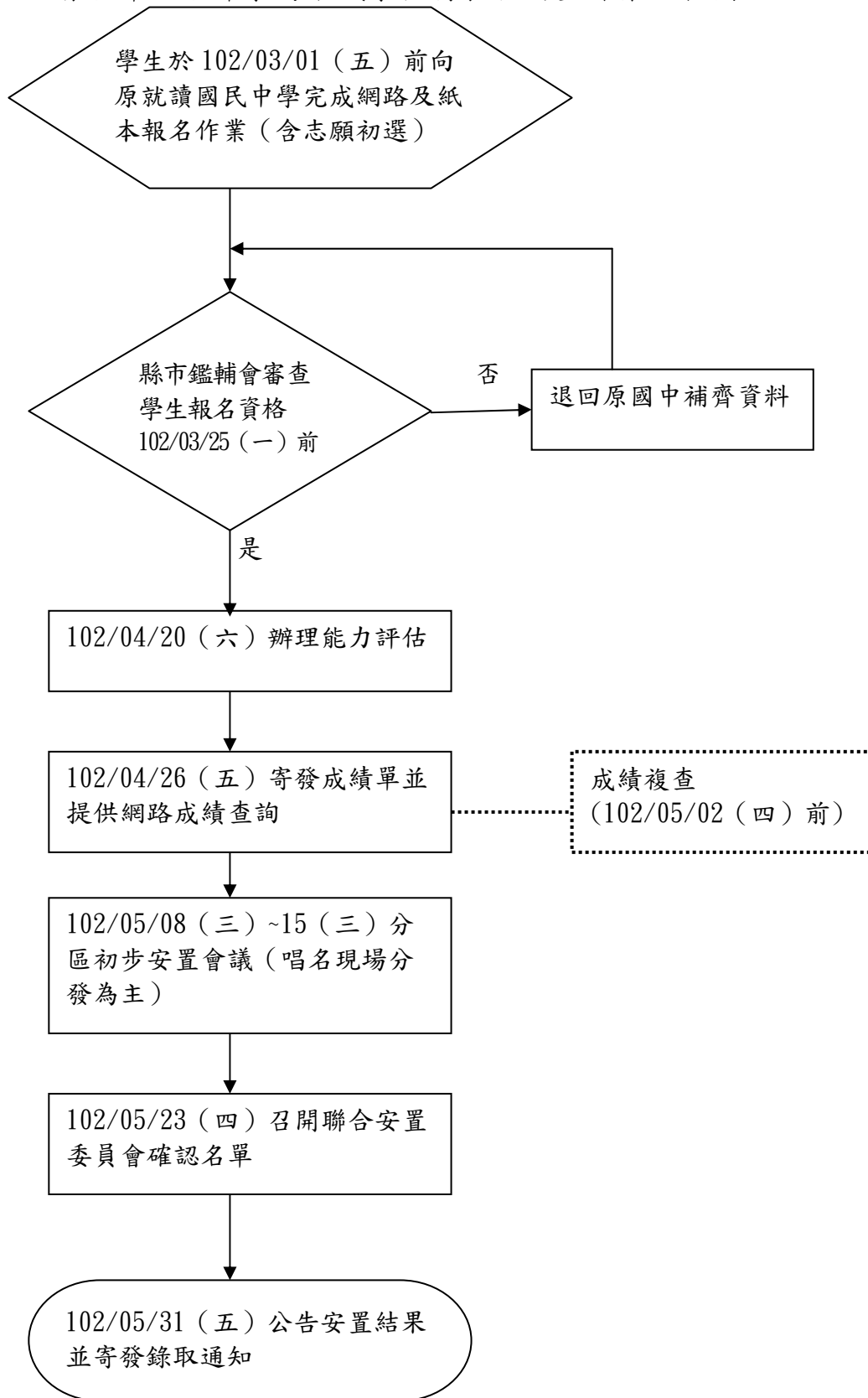

二、智能障礙類、視覺障礙類、聽覺障礙類及肢體障礙類升學特教學校安置作業流程圖

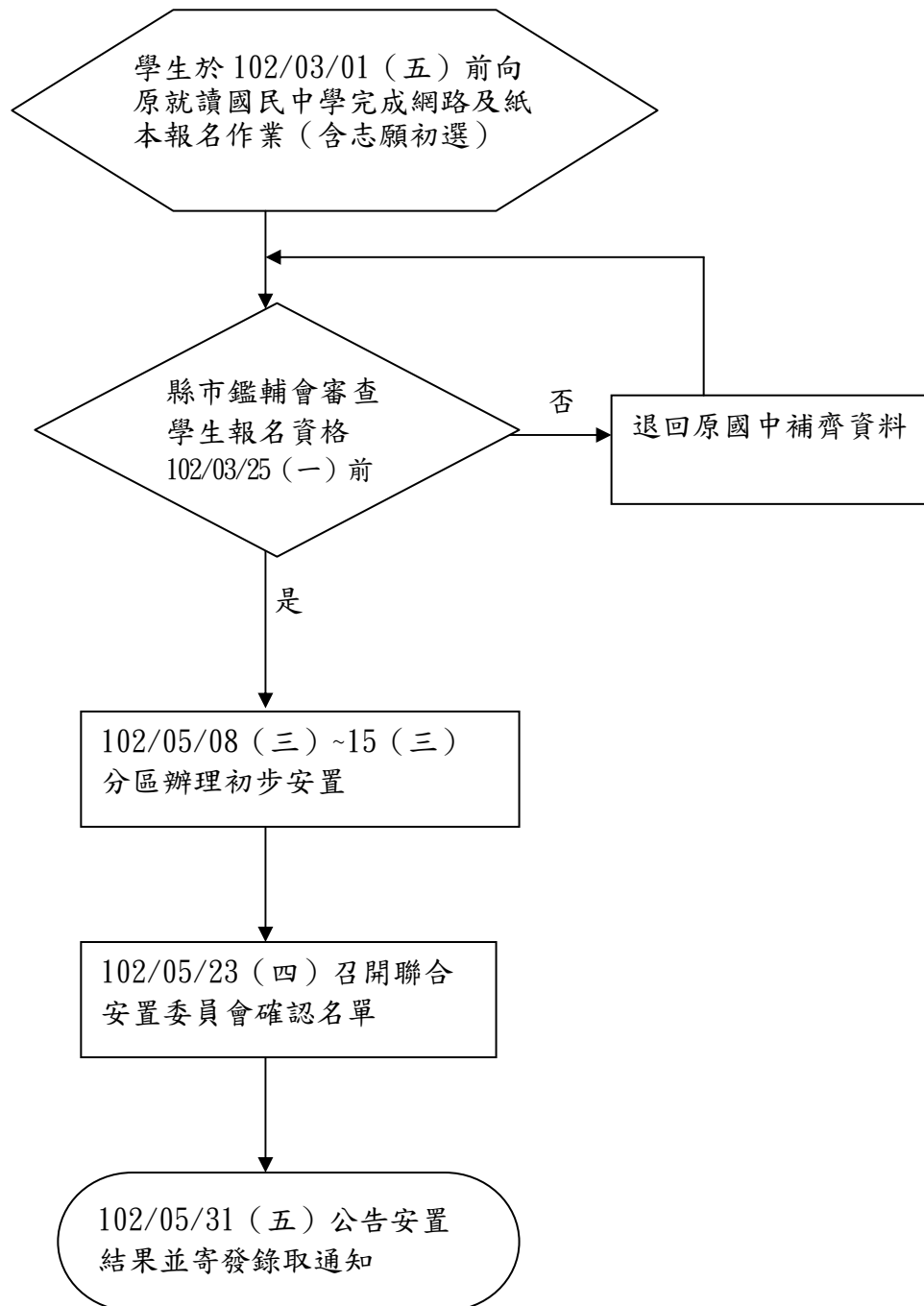

三、視覺障礙類升學公、私立高中職學校安置作業流程圖

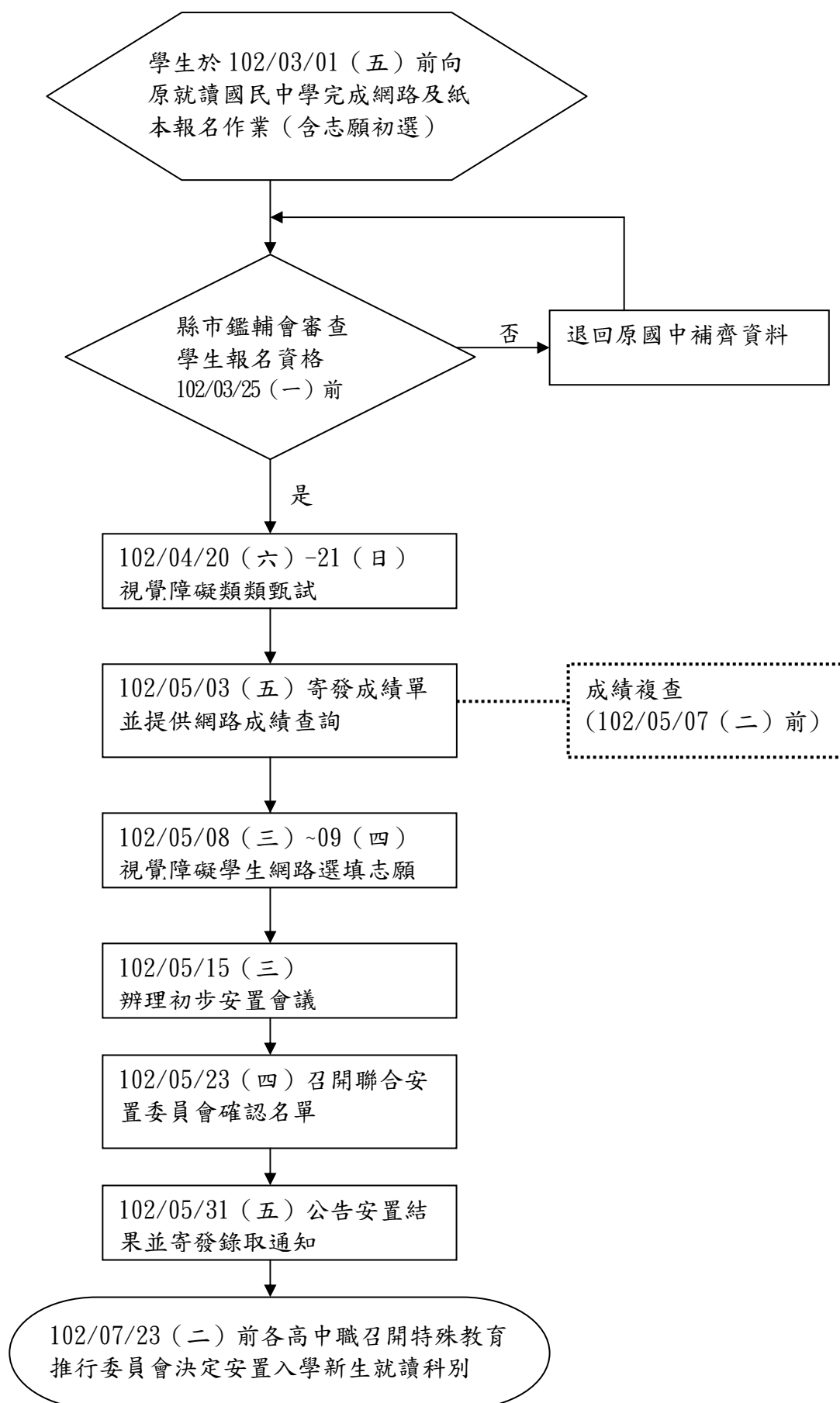

四、聽覺障礙類升學公、私立高中職學校安置作業流程圖

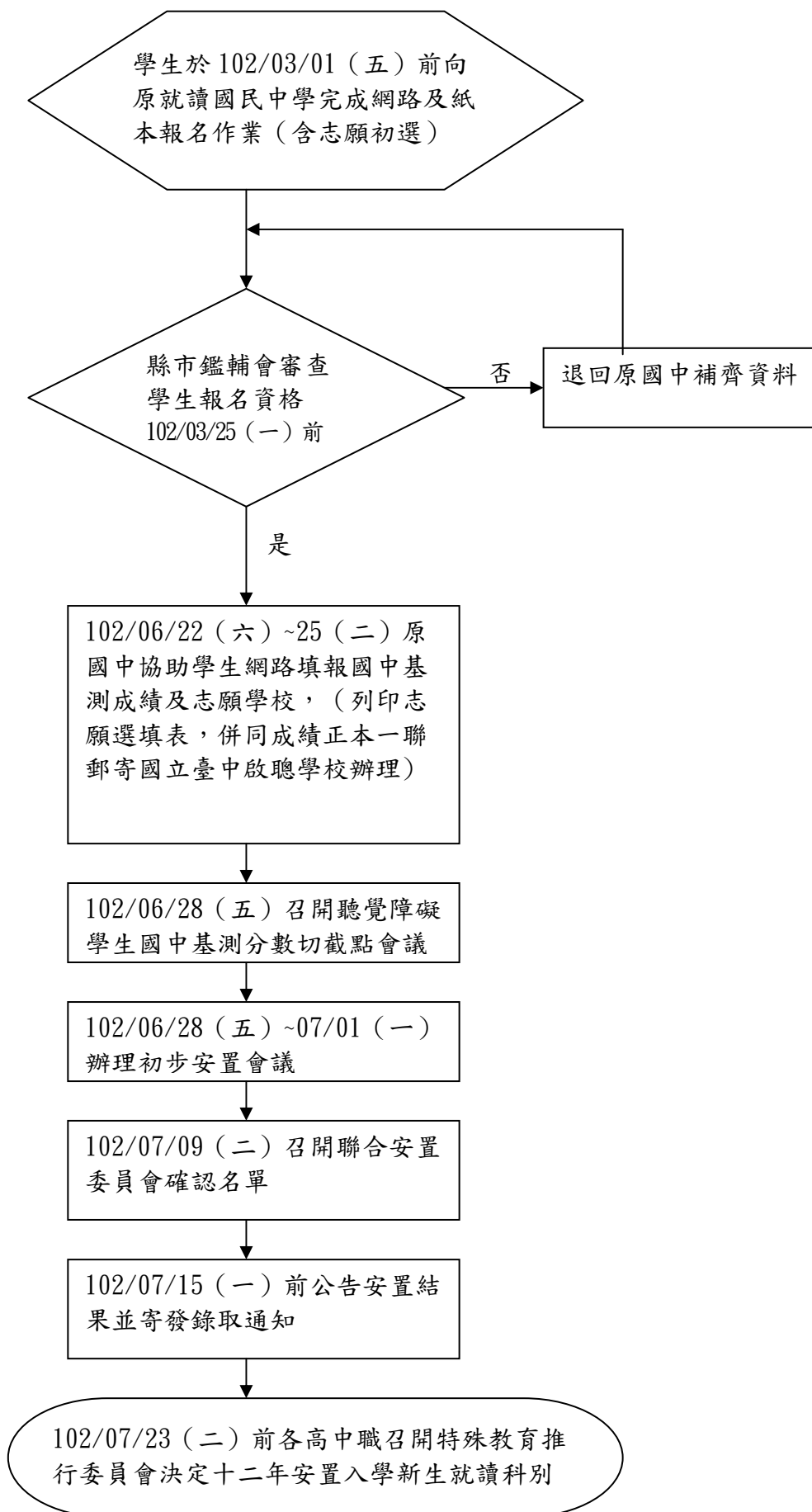

五、學習障礙類、自閉症類、腦性麻痺類升學公、私立高中職學校安置作業流程圖

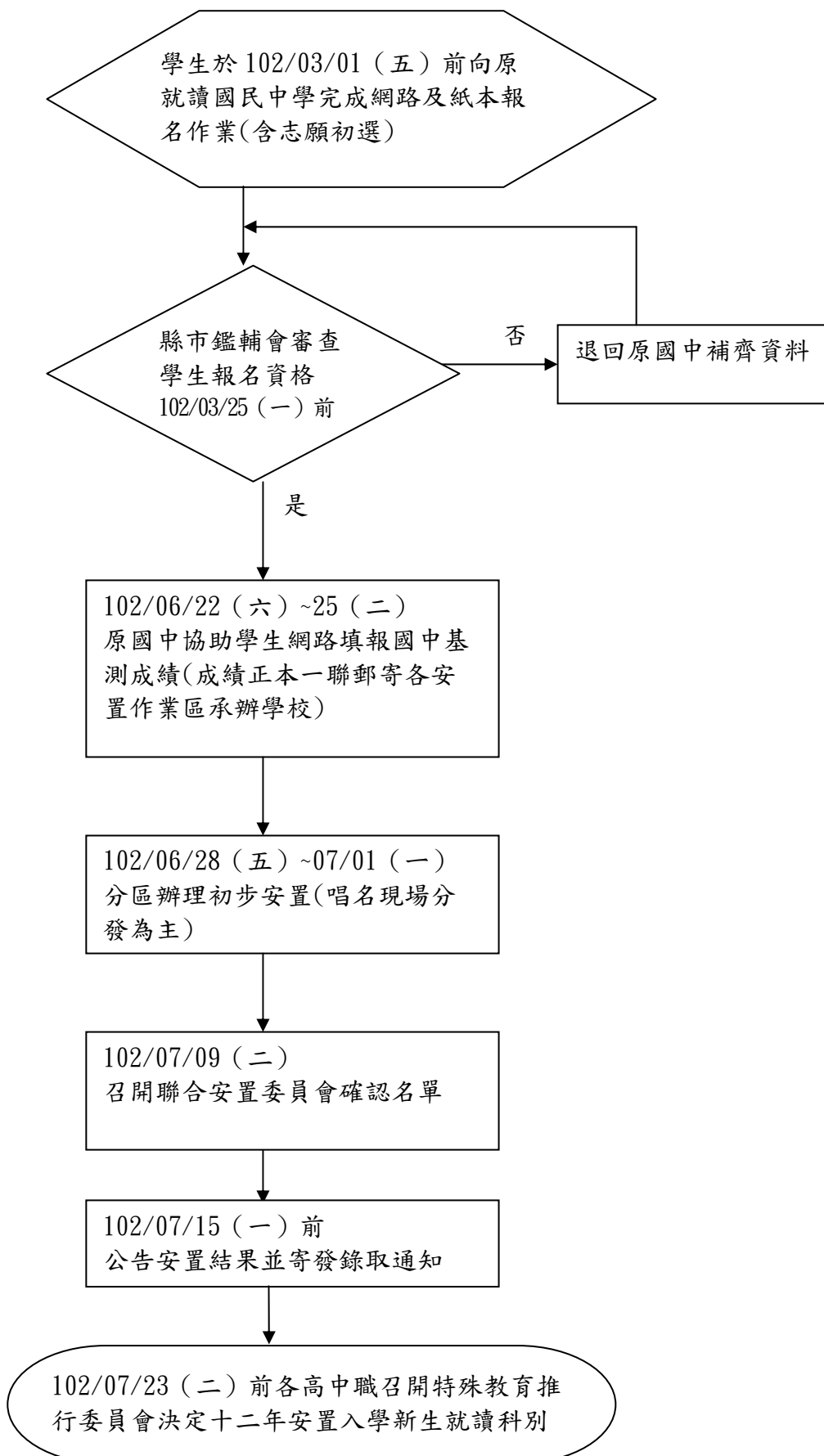

六、情緒行為障礙類升學公、私立高中職學校安置作業流程圖

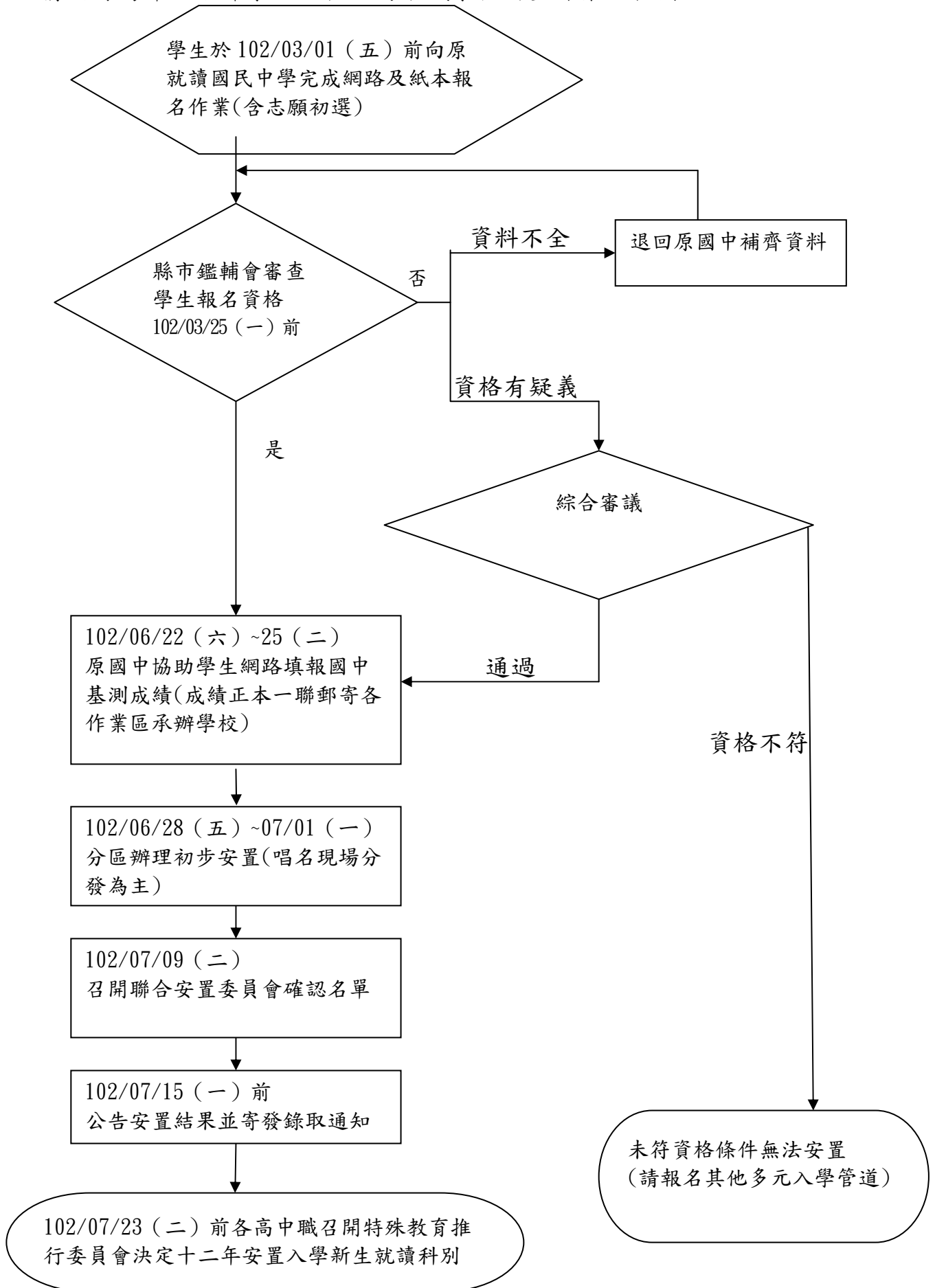

七、學生、家長向國中報名流程圖

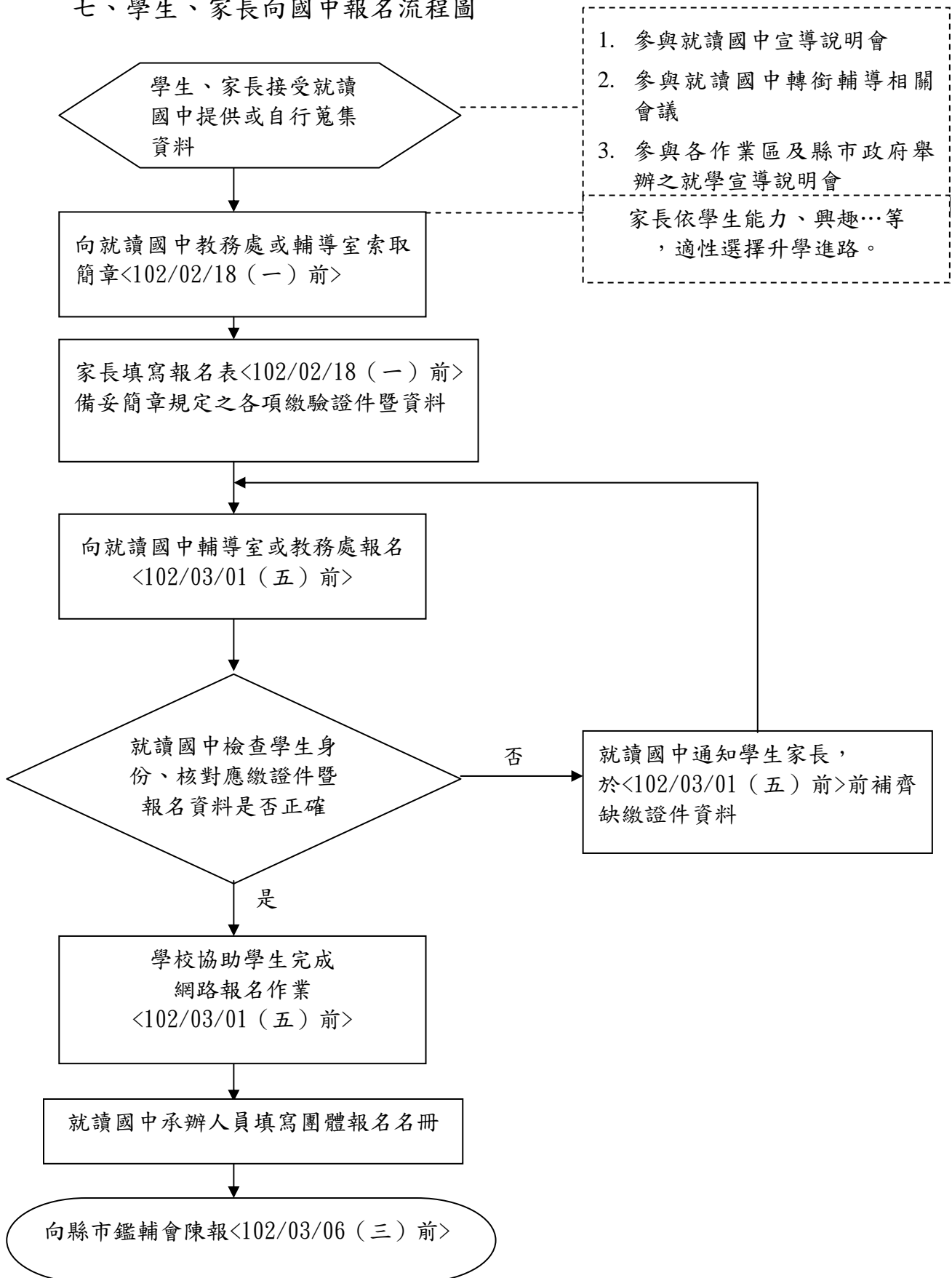

八、國中向縣市鑑輔會提報學生報名表流程圖

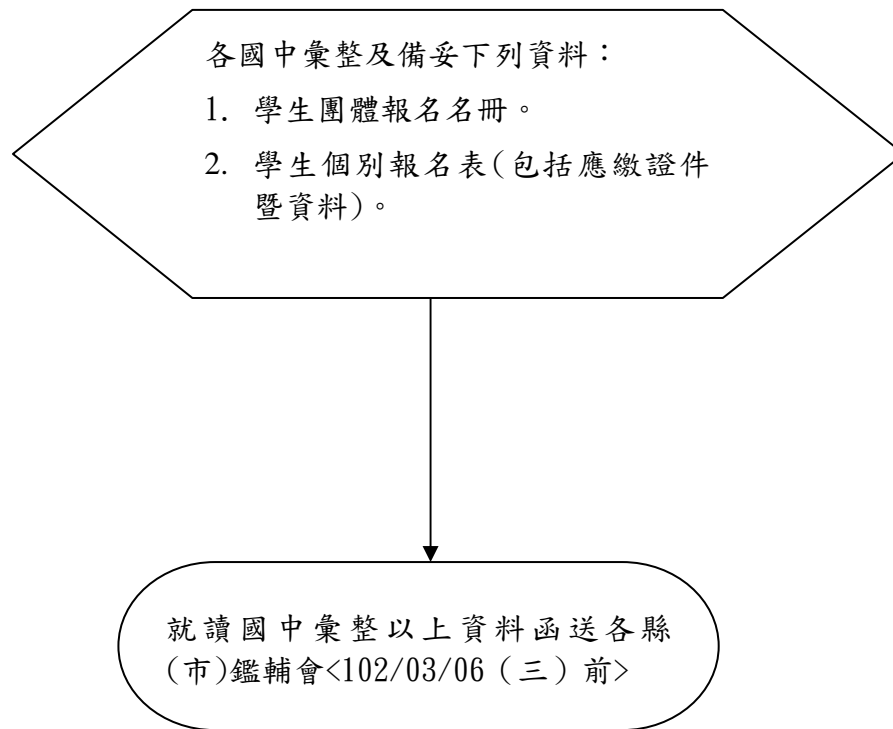

九、縣市鑑輔會作業流程圖

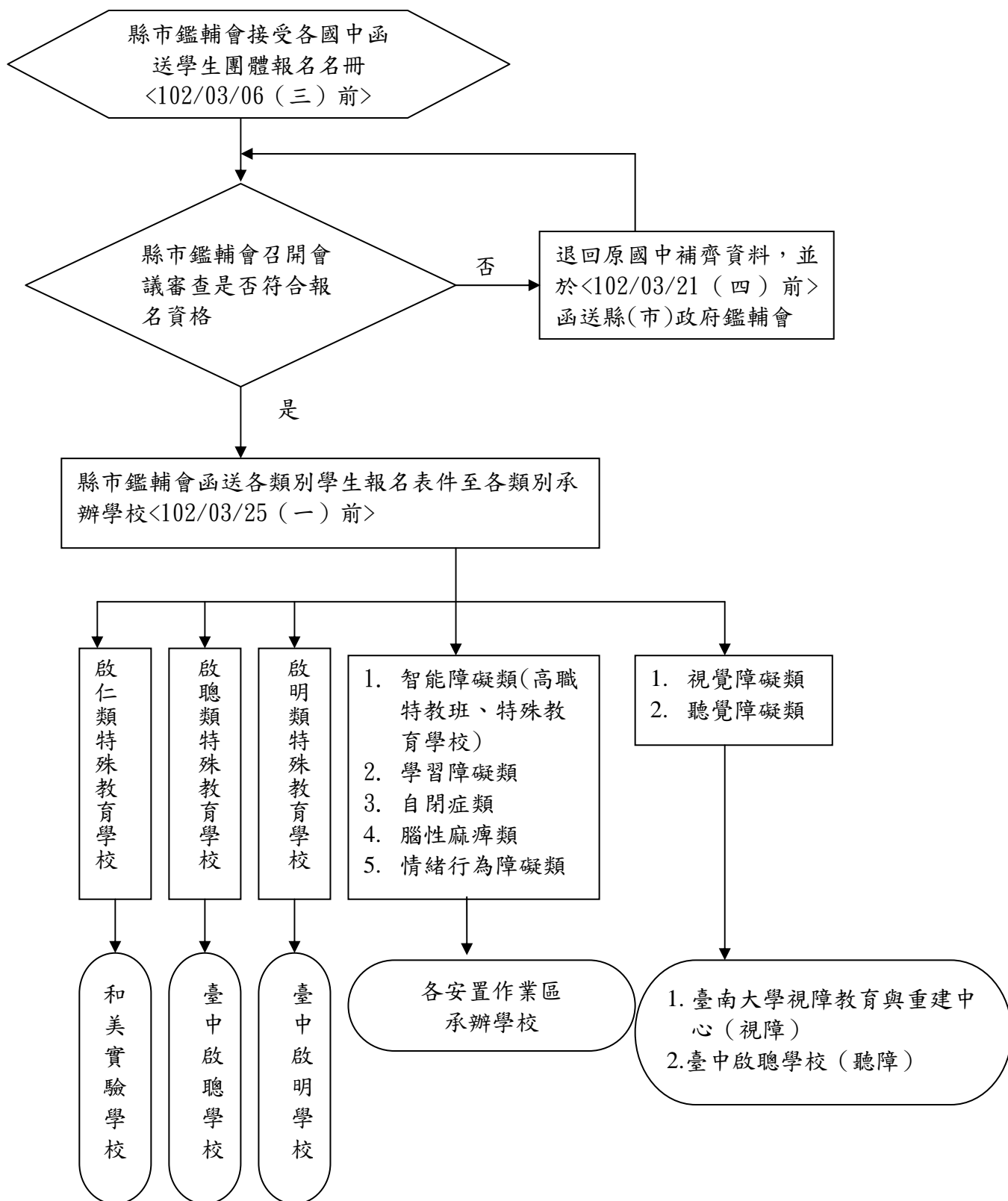

十、各作業區辦理智能障礙（含啟仁、啟聰、啟明類特教學校）、學習障礙、自閉症、腦性麻痺類、情緒行為障礙類安置作業流程圖

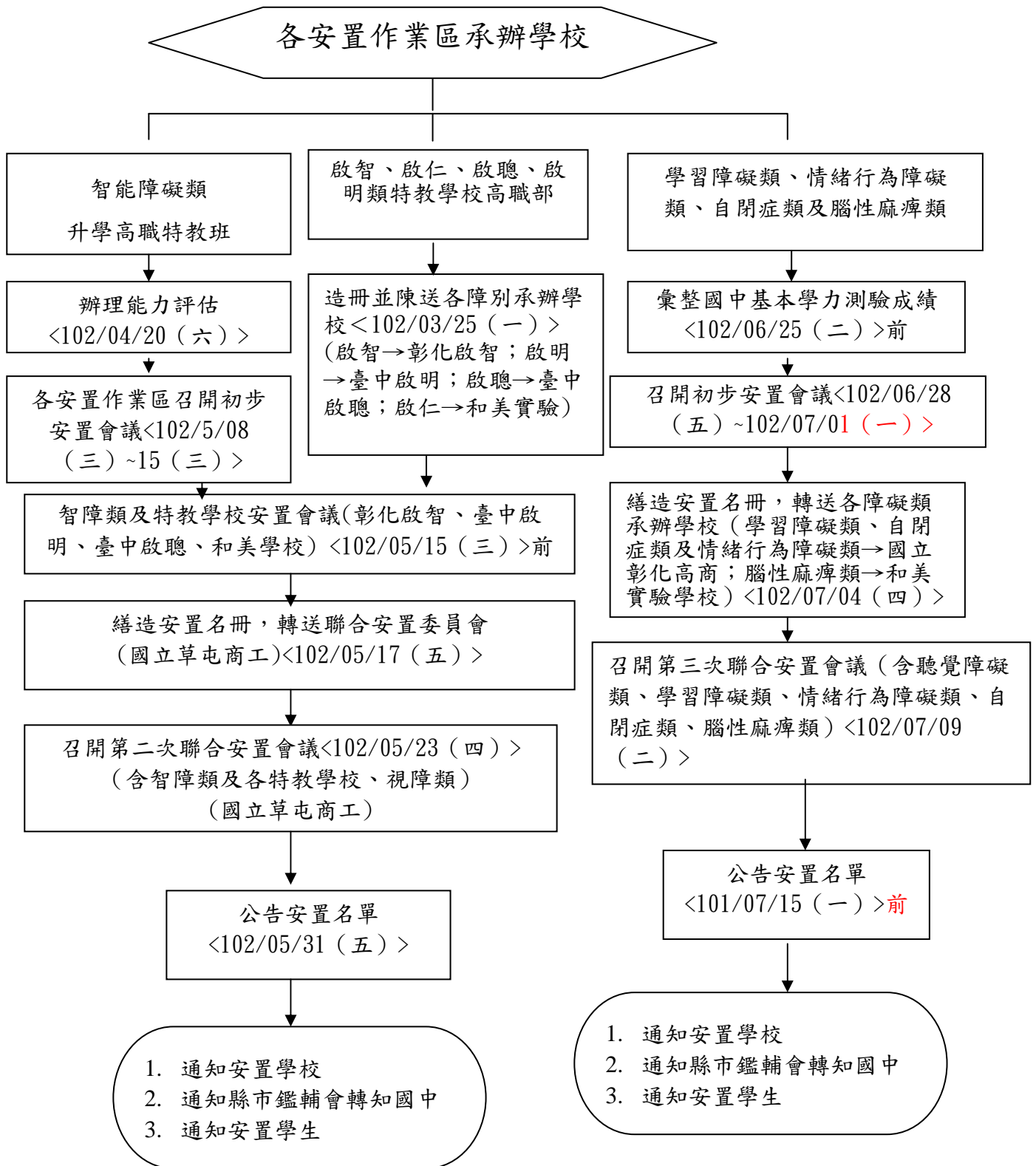

十一、國立臺南大學視障教育與重建中心辦理視覺障礙類、國立臺中啟聰學校辦理聽覺障礙類安置作業流程圖

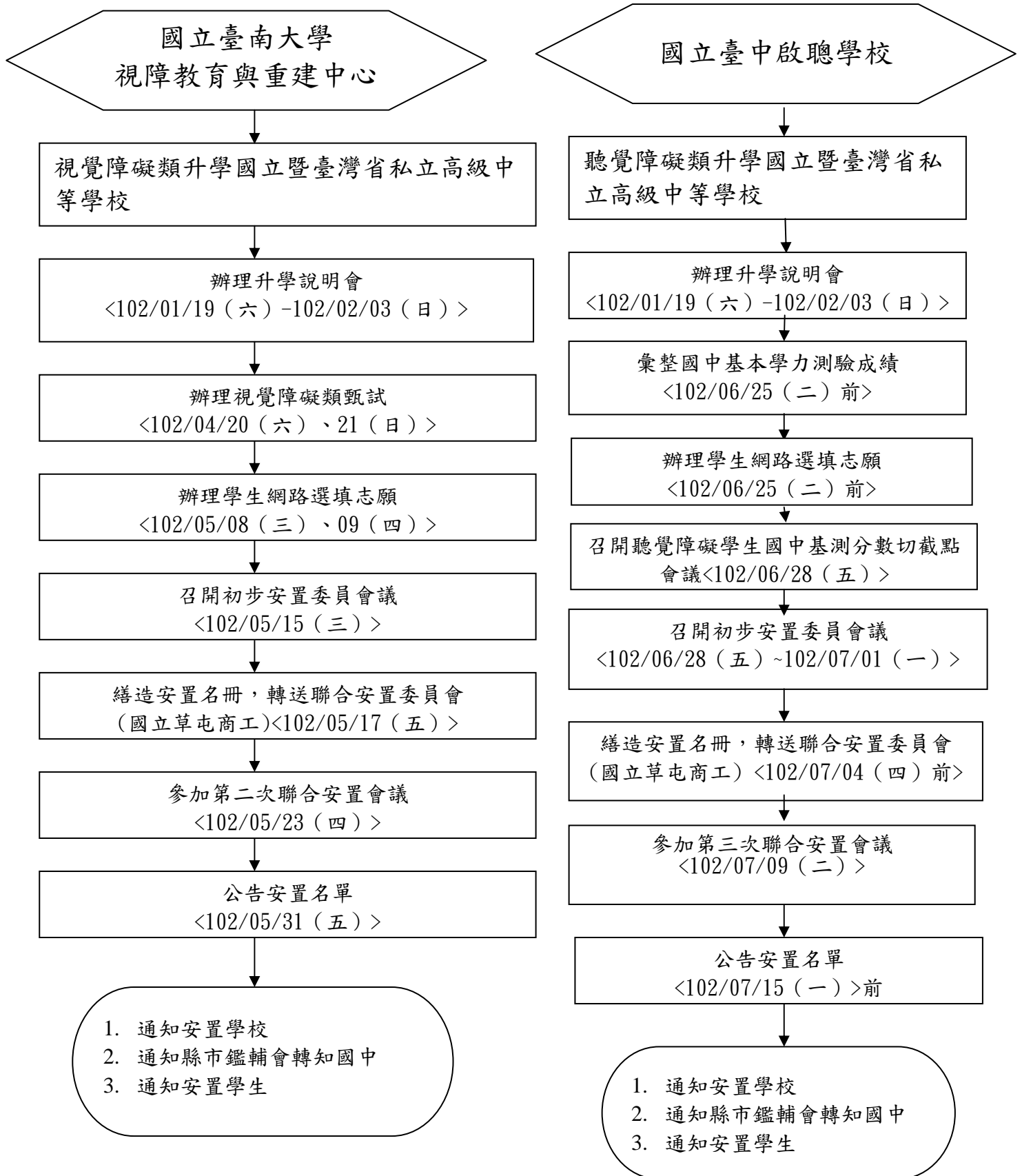

十二、智能障礙類能力評估作業流程圖

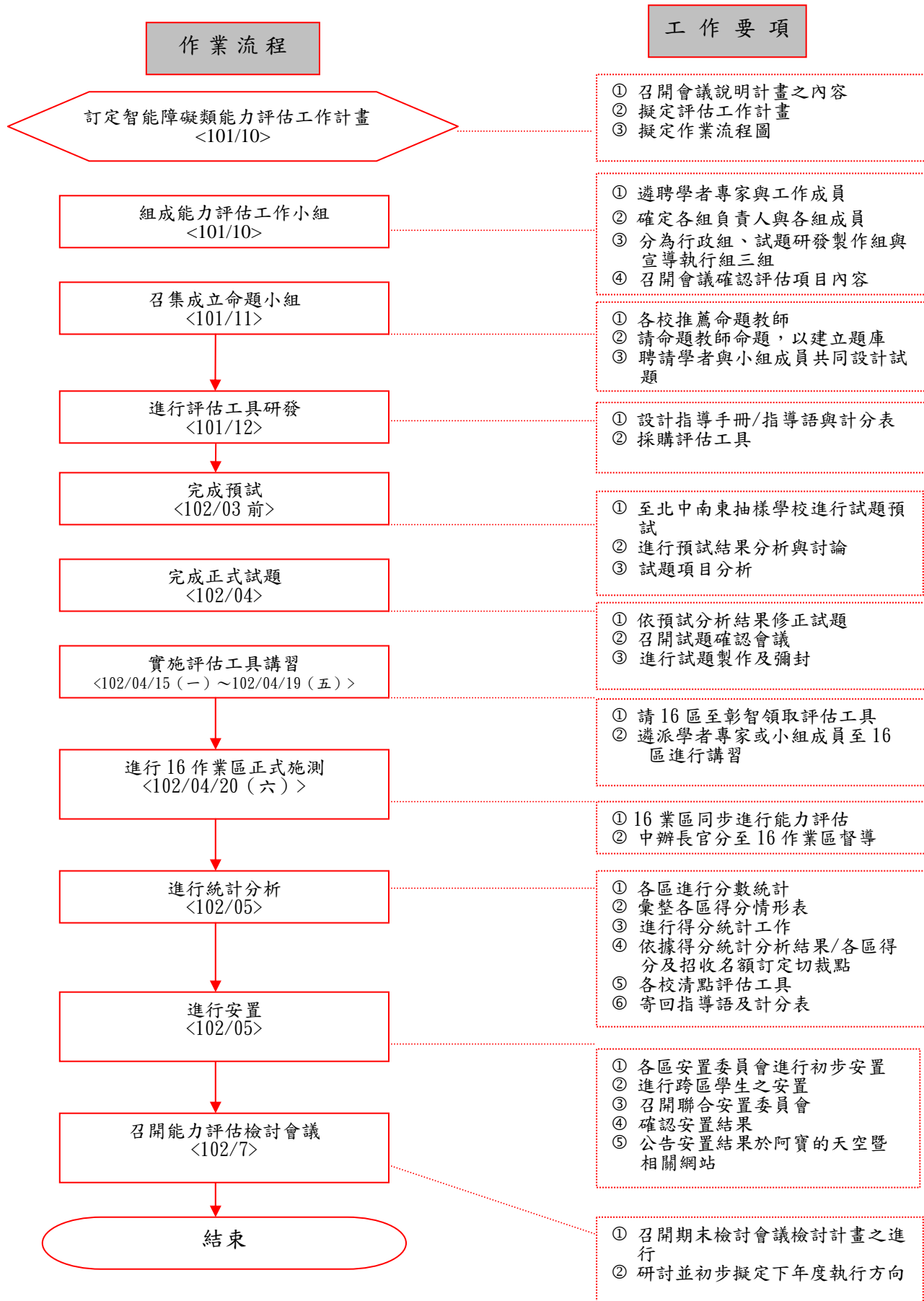

十三、102 學年度身心障礙學生安置特殊教育學校第二次安置作業流程圖

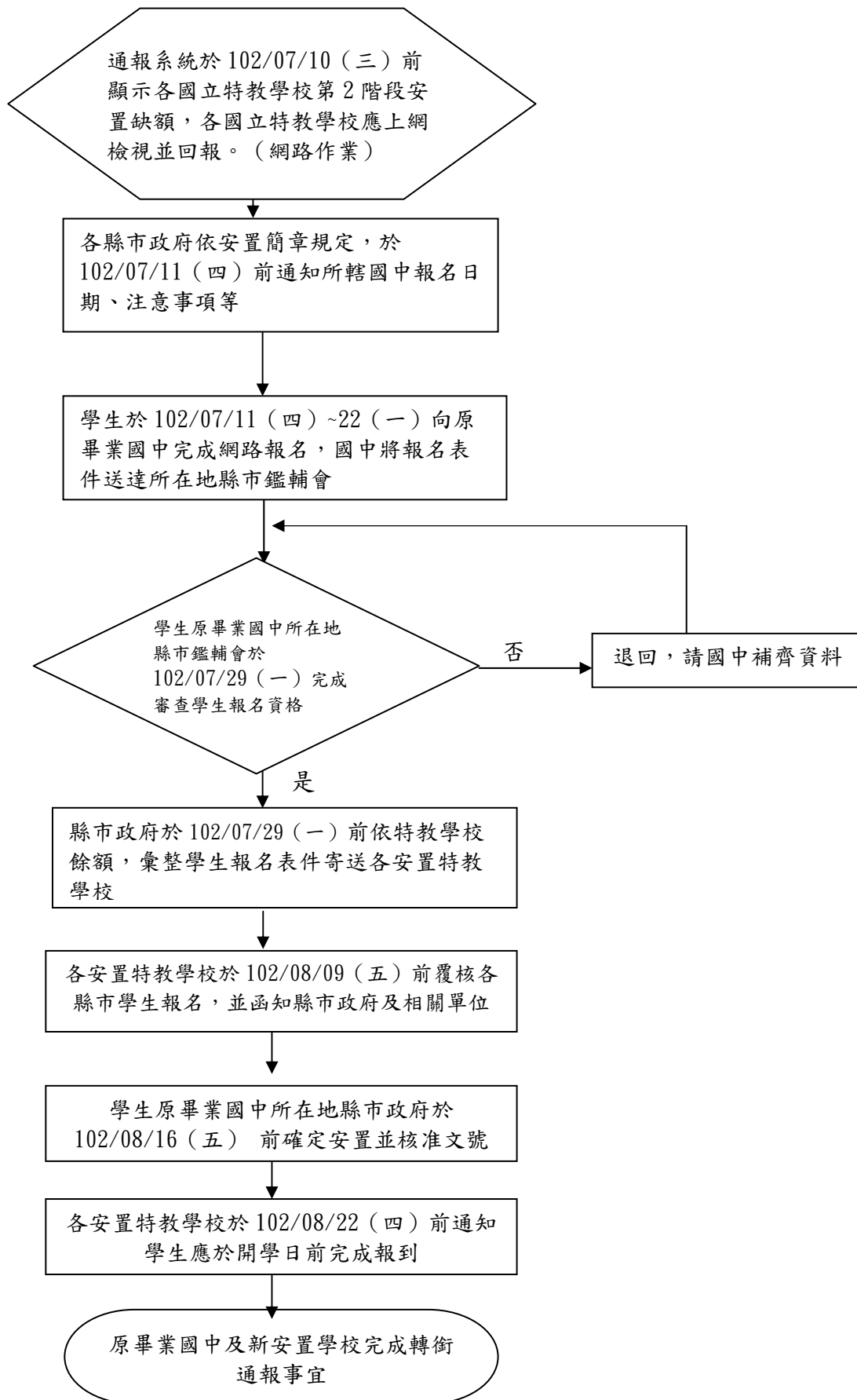

伍、102 學年度身心障礙學生十二年就學安置緊急及重大事件處理方式

編號	項目名稱	建議處理方式	權責單位
一	十二年安置簡章內容疑義	<ol style="list-style-type: none"> 1. 召開緊急會議，請相關人員研商解決辦法，報准後以書面通知相關單位或學生家長。 2. 透過新聞媒體說明。 	教育部 教育部國民及學前教育署 十二年就學安置聯合安置委員會 (國立草屯商工)
二	因天然災害或偶發事件須延期辦理視障類甄試及智障類能力評估	<ol style="list-style-type: none"> 1. 召開緊急處理會議。 2. 由總承辦學校於甄試、評估前一日晚間 10 時、10 時 30 分、11 時及 11 時 30 分電視新聞播報時宣佈。 3. 若前一晚 11 時情況正常，未公布延期辦理能力評估結果，但在翌日清晨發生，則於清晨 6 時、6 時 30 分、7 時、7 時 30 分及 8 時於各傳播媒體各播放一次延期辦理。 4. 各作業區應派專人收聽廣播、電視，必要時應主動與十二年就學聯合安置委員會(國立草屯商工)密切連繫。 	教育部 教育部國民及學前教育署 國立彰化啟智學校 國立雲林特教學校 國立臺南大學
三	颱風、地震…等天然災害或偶發事件須延期公告安置結果	<ol style="list-style-type: none"> 1. 召開緊急處理會議。 2. 由總承辦學校於安置結果公告前一日晚間 10 時、10 時 30 分、11 時及 11 時 30 分電視新聞播報時宣佈。 3. 若前一晚 11 時情況正常，未公布延期公告安置結果，但在翌日清晨發生，則於清晨 6 時、6 時 30 分、7 時、7 時 30 分及 8 時於各傳播媒體各播放一次延期放榜。 4. 各作業區應派專人收聽廣播、電視，必要時應主動與十二年就學聯合安置委員會(國立草屯商工)密切連繫。 	教育部 教育部國民及學前教育署 十二年就學安置聯合安置委員會 (國立草屯商工)
四	報名表及能力評估工具資料於運送途中發生事故(如交通事故或其他人為因素)，致使影響安置作業	<ol style="list-style-type: none"> 1. 報警並請求支援。 2. 若報名表或相關評估工具資料遺失或毀損，考量影響安置公平性之程度，召開緊急會議，研議處理方式或決定是否延期辦理能力評估。 	教育部國民及學前教育署 國立彰化啟智學校 國立雲林特教學校 十二年就學聯合安置委員會 (國立草屯商工) 各作業區承辦學校
五	學生報名基本資料錯誤	聯絡報名學生及相關國中核對資料。	十二年就學聯合安置委員會 (國立草屯商工) 各作業區承辦學校
六	報名表所附國中基本學力測驗成績與師大心測中心資料庫不符	查明原委後，聯絡報名學生及相關國中依相關規定辦理。	十二年就學聯合安置委員會 (國立草屯商工) 各作業區承辦學校
七	發生重大申訴及緊急事件	召開十二年就學聯合安置委員會或就學輔導委員會研商解決方案。	教育部 教育部國民及學前教育署 十二年就學聯合安置委員會 (國立草屯商工)

陸、102 學年度身心障礙學生聯合安置暨就學輔導委員會委員名單一覽表

編號	名稱	姓名	服務單位	電話
1	安置委員 兼召集人	黃維賢	國立草屯商工校長	049-2362082#1101 542 南投縣草屯鎮墩埕路三段 188 號
2	安置委員	王華沛	國立臺灣師範大學特教系教授	(02)7734-5060/5014 106 臺北市大安區和平東路一段 162 號
3	安置委員	周台傑	國立彰化師範大學特教系教授	04-7232105#2413 500 彰化縣彰化市進德路 1 號
4	安置委員	葉瓊華	國立彰化師範大學特教系教授	04-7232105#2430 500 彰化縣彰化市進德路 1 號
5	安置委員	李永昌	國立高雄師範大學特教系教授	07-7172930 # 2319 802 高雄市苓雅區和平一路 116 號
6	安置委員	林慶仁	國立臺南大學視障教育與重建 中心主任	06-2133111#720 或 #740 700 臺南市中區樹林街二段 33 號
7	安置委員	何素華	中原大學特教系教授	03-2656702#6707 320 桃園縣中壢市普忠里普仁 22 號
8	安置委員	洪榮照	國立臺中教育大學特教系教授	04-22183361 ; Fax : (04) 22183360 40306 臺中市西區民生路 140 號
9	安置委員	代表	中華民國腦性麻痺協會	02-2831-7222 ; Fax : 02-2831-7929 111 臺北市士林區中正路 420 號 2 樓之 2
10	安置委員	代表	中華民國聲暉聯合會	04-25312684 Fax : 04-25312801 42752 臺中市潭子區中山路一段 185 巷 1 號
11	安置委員	代表	中華民國學習障礙協會	02-27364062 Fax02-27363694 106 臺北市和平東路三段 36 號 11 樓
12	安置委員	代表	中華民國自閉症總會	02-23944258 Fax : 02-23944392 100 臺北市中正區寧波西街 62 號 3 樓
13	安置委員	代表	中華民國智障者家長總會	02-27017271 Fax : 02-27547250 106 臺北市大安區建國南路一段 285 號 3 樓
14	安置委員	代表	中華視障聯盟	02-27455526 Fax : 02-27692258 110 臺北市信義區松信路 35 號 3 樓
15	安置委員	代表	社團法人臺灣赤子心過動症協會	02-27361386 Fax : 02-87327920 111 臺北市信義區和平東路 3 段 391 巷 20 弄 27 號
16	安置委員	代表	中華民國全國教師會	02-25857557 Fax : 02-25857559 104 臺北市中山區民權西路 27 號 2F
17	安置委員	陳志福	國立二林工商校長	04-8962132 526 彰化縣二林鎮豐田里斗苑路四段 500 號
18	安置委員	鐘長生	國立彰化高商校長	04-7262201#112 500 彰化市華陽里南郭路一段 326 號
19	安置委員	陳素雲	國立彰化啟智校長	04-8727303 511 彰化縣社頭鄉中山路一段 306 號
20	安置委員	林怡慧	國立和美實驗學校校長	04-7552009#1998 508 彰化縣和美鎮鹿和路六段 115 號
21	安置委員	許榮添	國立臺中啟聰學校校長	04-23589577#1200 407 臺中市西屯區安和路 1 號
22	安置委員	許維純	彰化縣私立達德商工校長	04-8753929 彰化縣田中鎮中南路二段 277 號
23	安置委員	陳國清	中山高級工商職業學校	07-7815311 高雄市大寮區會社里正氣路 79 號

柒、102 學年度工作推動小組名單一覽表

編號	姓名	服務單位/職稱	地址	電話
1	藍順德	教育部中部辦公室主任	臺中市霧峰區中正路 738 之 4 號	04-37061800
2	楊茂壽	教育部中部辦公室副主任	臺中市霧峰區中正路 738 之 4 號	04-37061800
3	許陣興	教育部中部辦公室科長	臺中市霧峰區中正路 738 之 4 號	04-37061100
4	王鳳鶯	教育部中部辦公室科長	臺中市霧峰區中正路 738 之 4 號	04-37061200
5	韓春樹	教育部中部辦公室科長	臺中市霧峰區中正路 738 之 4 號	04-37061300
6	李垣武	教育部中部辦公室科長	臺中市霧峰區中正路 738 之 4 號	04-37061500
7	洪妙宜	教育部中部辦公室視察	臺中市霧峰區中正路 738 之 4 號	04-37061107
8	王雪萍	教育部中部辦公室專員	臺中市霧峰區中正路 738 之 4 號	04-37061101
9	胡淳淨	教育部中部辦公室科員	臺中市霧峰區中正路 738 之 4 號	04-37061122
10	林佳璇	教育部中部辦公室商借人員	臺中市霧峰區中正路 738 之 4 號	04-37061114
11	曾坤祥	國立宜蘭特殊教育學校校長	宜蘭縣五結鄉國民中路 22 之 20 號	03-9509788
12	許碧雲	國立基隆特殊教育學校校長	基隆市七堵區堵南街 20 號	02-24526332
13	黃開成	國立林口啟智學校校長	新北市林口區文化北路一段 425 號	02-26006768#1000
14	呂淑美	國立桃園啟智學校校長	桃園市德壽街 10 號	03-3647099
15	王淑姿	國立新竹特殊教育學校校長	新竹縣竹北市光明六路東二段 201 號	03-6676639#210
16	劉福鎔	國立苗栗特殊教育學校校長	苗栗市嘉新里 4 鄰經國路四段 825 號	037-266498
17	邱進興	國立臺中特殊教育學校校長	臺中市南屯區公益路二段 296 號	04-22582289#1001
18	施溪泉	國立南投高級商業職業學校	南投市彰南路一段 993 號	049-2222269#130
19	林逸文	國立雲林特殊教育學校校長	雲林縣斗南鎮新崙里新崙路 100 號	05-5969241
20	吳琇瑩	國立嘉義啟智學校校長	嘉義市世賢路二段 123 號	05-2858549#200
21	張國津	國立臺南啟智學校校長	臺南市安南區長和路二段 74 號	06-3554591#100
22	管志明	國立臺南大學附屬啟聰學校校長	臺南市新化區信義路 52 號	06-5901914
23	林永堂	國立屏東特殊教育學校校長	屏東縣潮州鎮光春路 311 號	08-7805508
24	沈宏五	國立花蓮啟智學校校長	花蓮縣吉安鄉中山路二段 2 號	03-8544225#100
25	汪成琳	國立臺中啟明學校校長	臺中市后里區三豐路 72 號	04-25562126#101
26	陳韻如	國立南投特殊教育學校籌備處主任	南投市中興新村中學路二號	049-2390773
27	張瑞杰	國立草屯商工教務主任	南投縣草屯鎮墩煌路三段 188 號	049-2362082#1211
28	楊瑞良	國立二林工商教務主任	彰化縣二林鎮豐田里斗苑路四段 500 號	04-8962132#310
29	王菊生	教育部特殊教育通報網	新北市中和區立人街 2 號	
30	莊璧阡	臺灣省特殊教育網路中心	南投縣草屯鎮墩煌路三段 188 號	049-2300266

捌、102 學年度身心障礙學生十二年就學安置各障礙類別承辦單位一覽表

一、指導單位：教育部

教育部國民及學前教育署

網址：<http://www.tpde.edu.tw>

主辦單位：臺灣省及金馬地區 102 學年度身心障礙學生十二年就學聯合安置委員會

二、承辦單位：

單位	承辦人	聯絡電話	傳真電話
國立草屯高級商業工業職業學校 (102 學年度十二年就學安置 總承辦單位) 地址：【542】南投縣草屯鎮墩煌路 三段 188 號 網址： http://www.ttvs.ntct.edu.tw 聯絡人 E-mail： l2y@mail.aide.gov.tw	黃維賢校長	(049)2362082 轉 1101 手機：0972708739	(049)2304812
	張瑞杰主任	(049)2362082 轉 1211 手機：0921710926	(049)2362920
	林春美組長	(049)2362082 轉 3106 手機：0928392201	(049)2357666
	莊璧阡老師	(049)2300266 手機：0926283203	(049)2302106
國立彰化啟智學校 (智能障礙類安置承辦單位) 地址：【511】彰化縣社頭鄉中山路 一段 306 號 網址： http://www.chsmr.chc.edu.tw 聯絡人 E-mail： reg@chsmr.chc.edu.tw	陳素雲校長	(04) 8727303 轉 1200 手機：0975-280799	(04)8727305
	李及時主任	(04) 8727303 轉 2100 手機：0923-100420	(04)8728652
	林雅淇組長	(04) 8727303 轉 2102 手機：0919-017369	(04)8728652
國立雲林特殊教育學校 實習輔導處 (智能障礙類能力評估試題研發) 地址：【630】雲林縣斗南鎮新崙里 新崙路 100 號 網址： www.nyses.ylc.edu.tw/ 聯絡人 E-mail： leemien@yam.com	林校長逸文	(05) 5969241 轉 101 手機：0920188486	(05)5975438
	董冀輝主任	(05) 5969241 轉 801 手機：0939655878	(05)5975438
	寶麗滿組長	(05) 5969241 轉 802 手機：0939266450	(05)5975438
國立臺南大學 視障教育與重建中心 (視覺障礙類高中職校 安置承辦單位) 地址：【700】臺南市中西區樹林街 二段 33 號 網址： http://web.nutn.edu.tw 聯絡人 E-mail： vhc-1@pubmail.nutn.edu.tw	林慶仁主任	(06) 2138354 手機：0958-788573	(06)2137944
	陳可華助理	(06) 2138354 手機：0929-567206	(06)2137944

單位	承辦人	聯絡電話	傳真電話
國立臺中啟明學校 (視覺障礙類特殊教育學校 安置承辦單位) 地址：【421】臺中市后里區三豐路 72 號 網址： http://www.cmsb.tc.edu.tw 聯絡人 E-mail： bess0209@mail.cmsb.tc.edu.tw	汪成琳校長	(04)25562126 轉 101	(04)25565639
	王金香主任	(04)25562126 轉 102 手機:0923-116012	(04)25578201
	李孟珍組長	(04)25562126 轉 212 手機:0921-725260	(04)25578201
國立彰化高級商業職業學校 (學習障礙類、自閉症類、情緒行為 障礙類安置承辦單位) 地址：【500】彰化市南郭路一段 326 號 網址： http://www.chsc.tw/ 聯絡人 E-mail： spe@chsc.tw	鐘長生校長	(04) 7262623 轉 111	(04)7262201
	張炯祥主任	(04) 7262586 手機:0923-333990	(04)7258735
	丘麗珍組長	(04) 7262586 手機:0988-120240	(04)7258735
國立和美實驗學校 (肢體障礙類、腦性麻痺類 安置承辦單位) 地址：【508】彰化縣和美鎮鹿和路 六段 115 號 網址： http://www.nhes.edu.tw/ 聯絡人 E-mail： juen@mail.nhes.edu.tw	林怡慧校長	(04)7552009 轉 1998	(04)7556138
	蕭世宏主任	(04)7552009 轉 1203 手機:0953-599903	(04)7569867
	葉如恩組長	(04)7552009 轉 1239 手機:0910-706452	(04)7569867
國立臺中啟聰學校 (聽覺障礙類高中職校、特殊教育學 校安置承辦單位) 地址：【407】臺中市西屯區安和路 一號 網址： http://www.thdf.tc.edu.tw/ 聯絡人 E-mail： hiro_wu0701@yahoo.com.tw wang4519145@yahoo.com.tw	許榮添校長	(04)2358-9577 轉 1200	(04)23584602
	吳星宏主任	(04)2358-9577 轉 2200 手機:0987-513798	(04)23584612
	汪俐君組長	(04)2358-9577 轉 2202 手機:0918-587972	(04)23584612

玖、102 學年度身心障礙學生十二年就學安置各安置作業區承辦學校一覽表

區別	包含縣市	承辦學校	校長	承辦人	聯絡地址	聯絡電話	傳真
			手機號碼		聯絡 E-mail		
宜蘭區	宜蘭縣	國立宜蘭特殊教育學校	曾校長坤祥	林靜文主任 ※張哲瑋組長	268 宜蘭縣五結鄉國民中路 22 之 20 號	(03)950-9788 轉 100 或 112	(03)960-3389
			0932-514924		changcw@isse.ilc.edu.tw	0972-815845	
基隆區	基隆市	國立基隆特殊教育學校	許校長碧雲	朱建南主任 ※蔡素梅組長	20650 基隆市七堵區堵南街 20 號	(02)24526332 轉 211 或 213	(02)24526341
			0975-329208		sumei0228@hotmail.com	0935-906308 0933-999481	
臺北區	新北市 金門縣 連江縣	國立林口啟智學校	黃校長開成	程臻寧主任 ※林靖芸組長	244 新北市林口區文化北路一 段 425 號	(02)2600-6768 轉 2000 或 2004	(02)2600-6799
			0935-876385		1km025@1km.ntpc.edu.tw	0934-363689 0911-712491	
桃園區	桃園縣	國立桃園啟智學校	呂校長淑美	葉瑞華主任 ※吳佑菁組長	330 桃園市德壽街 10 號	(03)364-7099 轉 322 或 324	(03)363-7715
			0953-127828		a221@mail.tsad.tyc.edu.tw	0939-390891	
新竹區	新竹縣 新竹市	國立新竹特殊教育學校	王校長淑姿	趙蕙慈主任 ※陳志豪組長	30271 新竹縣竹北市光明六路 東二段 201 號	(03)667-6639 轉 222	(03)667-3507
			0975-096006		howard0930@nhs.hcc.edu.tw	0975-572300	
苗栗區	苗栗縣	國立苗栗特殊教育學校	劉校長福鎔	曹淑珊主任 ※羅珮云組長	360 苗栗市嘉新里 4 鄰經國路 四段 825 號	(037)266-498 轉 201 或 203	(037)263-046
			0919-823399		peiyunlo@yahoo.com.tw	0982-365260	
臺中區	臺中市	國立臺中特殊教育學校	邱校長進興	陳錫輝主任 ※周炳輝組長	408 臺中市南屯區公益路二段 296 號	(04)2258-2289 轉 2001 或 2003	(04)2255-8672
			0928-778358		sihu.chen@msa.hinet.net arfield.chou@gmail.com	0937-828917 0918-596087	
南投區	南投縣	國立南投高商	施校長溪泉	賴佑婷主任 ※許瑩劭老師	540 南投市彰南路一段 993 號	(049)222-2269 轉 132 或 137	(049)2244063
			0928-919808		ysshenn@mails.pntcv.ntct.edu.tw	0920-601760 0912-317788	
彰化區	彰化縣	國立彰化啟智學校	陳校長素雲	李及時主任 ※林雅淇組長	511 彰化縣社頭鄉中山路一段 306 號	(04)872-7303 轉 2100 或 2102	(04)872-8652
			0975280799		reg@chsmr.chc.edu.tw	0923-100420 0919-017369	
雲林區	雲林縣	國立雲林特殊教育學校	林校長逸文	曾三峰主任 ※陳靜怡組長	630 雲林縣斗南鎮新崙里新崙 路 100 號	(05)596-9241 轉 201 或 204	(05)595-3178
			0920188486		huechuo@yahoo.com.tw	0928928065 0935221122	
嘉義區	嘉義縣 嘉義市	國立嘉義啟智學校	吳校長琇瑩	蔡育臻主任 ※林芳宜組長	600 嘉義市世賢路二段 123 號	(05) 285-8549 轉 100 或 101	(05)283-7138
			0933-219063		z070@mail.cy.edu.tw	0911-725988 0955-911013	

區別	包含縣市	承辦學校	校長	承辦人	聯絡地址	聯絡電話	傳真
			手機號碼		聯絡 E-mail		
臺南區	臺南市	國立臺南啟智學校	張校長國津	蔡福生主任 ※陳志亮組長	70965 臺南市安南區長和路二段 74 號	(06)355-4591 轉 111 或 114 0912-117293 0937-615408	(06)356-7504
			0910-635977		tnmr114@gmail.com		
高澎區	高雄市 (原高雄縣部分) 澎湖縣	國立臺南大學 附屬啟聰學校	管校長志明	郭勇佐主任 ※徐筱婷組長	712 臺南市新化區信義路 52 號	(06)590-0504 轉 215 (06)590-5646 0912-100734	(06)590-8824
			0910095555		bgj150@gmail.com		
屏東區	屏東縣	國立屏東特殊教育學校	林校長永堂	謝德全主任 ※施婉筑組長	920 屏東縣潮州鎮光春路 311 號	(08)780-5510 轉 22 0972-065133	(08)780-5518
			0933-767529		level2380@hotmail.com		
花蓮區	花蓮縣	國立花蓮啟智學校	沈校長宏五	連吳霈主任 ※柯瓊宜組長	973 花蓮縣吉安鄉宜昌村中山路 2 段 2 號	(03)854-4225 轉 200 或 203 0963-214456	(03)854-1974
			0963-381982		hlm039@hlmrs.hlc.edu.tw		
臺東區	臺東縣	國立花蓮啟智學校	沈校長宏五	連吳霈主任 ※柯瓊宜組長	973 花蓮縣吉安鄉宜昌村中山路 2 段 2 號	(03)854-4225 轉 200 或 203 0963-214456	(03)854-1974
			0963-381982		hlm039@hlmrs.hlc.edu.tw		

拾、102 學年度身心障礙學生十二年就學安置各縣市政府教育局（處）聯絡方式一覽表

縣 市	地 址	特教科 (課)長	承辦人	電 話	E-Mail
宜蘭縣	260 宜蘭市民權路一段 36 號	游佳靜	游祐隱	(03)931-2385 轉 205	hido@ilc.edu.tw
基隆市	204 基隆市安樂區安樂路二段 164 號 8 樓	陳淑貞	黃旭絹	(02)2430-1505 轉 509	appear27@mail.klcc.gov.tw
臺北市	110 臺北市信義區市府路 1 號 8 樓北區	楊淑妃	張硯凱	(02)2725-6343	Edwin@mail.taipei.gov.tw
新北市	220 新北市板橋區中山路一段 161 號 21 樓	歐人豪	邱于真	(02)2960-3456 轉 2691	mayokoyu@gmail.com
桃園縣	330 桃園縣桃園市縣府路 1 號 14 樓	賴銀奎	韓昇宏	(03)3322-101 轉 7582	067077@ms.tyc.edu.tw
新竹市	300 新竹市中正路 120 號	謝仲威	簡慧琪	(03)5427974	05160@ems.hccg.gov.tw
新竹縣	302 新竹縣竹北市光明六路 10 號	黃玉鳳	羅美珍	(03)551-8101 轉 2833	10004135@hchg.gov.tw
苗栗縣	360 苗栗縣苗栗市縣府路 100 號	李瞳宣	黃郁媻	(037)559703	ym@webmail.mlc.edu.tw
臺中市	420 臺中市豐原區陽明街 36 號	李美齡	朱韋憶	(04)2228-9111#54613	f21135@taichung.gov.tw
南投縣	540 南投縣南投市中興路 660 號 7 樓	李玉蘭	陳嘉銀	(049)224-4816	chiayin1114@yahoo.com.tw
彰化縣	500 彰化縣彰化市中山路二段 416 號	白淑如	胡郁民	(04)727-3173 轉 542	iverson7385@yahoo.com.tw
雲林縣	640 雲林縣斗六市雲林路二段 515 號	王秋嵐	李亞娟	(05)5523358	60251@ylc.edu.tw
嘉義市	600 嘉義市中山路 199 號	陳碧玉	侯睿新	(05)225-4321 轉 333	hou1221@gmail.com.tw
			史嘉玟	(05)225-4321 轉 333	wen2877@mail.cy.edu.tw
嘉義縣	612 嘉義縣太保市祥和一路東段 1 號	郭俊宏	曾榮毅	(05)362-0123 轉 520	spcedu@mail.cyc.edu.tw
臺南市	730 臺南市新營區民治路 36 號	李勢利	莊慶文	(06)633-7942	edu588@tn.edu.tw
高雄市	801 高雄市前金區中正四路 192 號	范淑媚	陳立軒	(07)336-8333 轉 2114	hopo91@kcg.gov.tw
屏東縣	900 屏東縣屏東市自由路 527 號	涂淑真	陳菁徽	(08)732-0415 轉 3647	a001151@oa.pthg.gov.tw
臺東縣	950 臺東市博愛路 306 號	劉俊毅	李惠朱	(089)361-107	hchuli01@gmail.com
花蓮縣	970 花蓮縣花蓮市達固湖灣大路 1 號	黃玉絮	楊垂芳	(03)8462860-266	maysky@hl.gov.tw
澎湖縣	880 澎湖縣馬公市治平路 32 號	盧輝龍	鄭立瑋	(06)927-4400 轉 384	edu21@mail.phc.edu.tw
金門縣	893 金門縣金城鎮民生路 60 號	謝惠婷	朱慧真	(082)323663	firstswatch@yahoo.com.tw
連江縣	209 馬祖南竿鄉介壽村 76 號	陳麗如	柯美綸	(0836)22067 轉 23	mellun0211@yahoo.com.tw

拾壹、身心障礙學生十二年就學安置各大學校院特殊教育中心聯絡方式一覽表

校名	住址	諮詢專線	傳真專線	網址
國立臺灣師範大學 特殊教育中心	106 臺北市和平東路一段 129 號(博愛樓 3 樓)	(02)7734-5099	(02)2351-2089	http://www.ntnu.edu.tw/spc/
臺北市立教育大學 特殊教育中心	100 臺北市愛國西路一號	(02)2311-3040 #4132 4311	(02)2389-1137	http://speccen.tmu.edu.tw/front/bin/home.phtml
國立臺北教育大學 特殊教育中心	106 臺北市和平東路二段 134 號(特教中心)	(02)2732-1104	(02)2737-0619	http://r2.ntue.edu.tw/home.html
私立中原大學 特殊教育中心	320 中壢市中北路 200 號	(03)265-6781 0809002233	(03)265-6729	http://140.135.172.114:8080/oldcen/index.htm
國立新竹教育大學 特殊教育中心	300 新竹市南大路 521 號(推廣大樓)	(03)5213132 #7200-7203	(03)561-1184	http://www.nhcue.edu.tw/~spec/
國立臺中教育大學 特殊教育中心	403 臺中市民生路 140 號	(04)22183393	(04)2218-3390	http://www.ntcu.edu.tw/spc/
國立彰化師範大學 特殊教育中心	500 彰化市進德路一號	(04)723-2105 #1461 1462	(04)721-1180	http://spedc.ncue.edu.tw/spedc/
國立嘉義大學 特殊教育中心	621 嘉義縣民雄鄉文隆村 85 號	(05)-2263411 #2321	(05)226-6554	http://www.ncyu.edu.tw/spedc/
國立臺南大學 特殊教育中心	700 臺南市樹林街二段 33 號	(06) 2133111	(06)213-0983	http://www2.nutn.edu.tw/gac646/index.htm
國立臺南大學視障 教育與重建中心	700 臺南市樹林街二段 33 號	(06)213-8354	(06)213-7944	http://www2.nutn.edu.tw/vhc/
國立高雄師範大學 特殊教育中心	802 高雄市和平一路 116 號	(07)7172930# 1631~1633	(07)701-5015	http://ksped.nknu.edu.tw/
國立屏東教育大學 特殊教育中心	900 屏東市民生路 4-18 號(五育樓 10 樓)	(08)722-4345	(08)723-0414	http://spec.npue.edu.tw/front/bin/home.phtml
國立臺東大學 特殊教育中心	950 臺東市中華路一段 684 號	(089)353-213	(089)339-211	http://dpd.nttu.edu.tw/secenter/contents/news/news_list.asp?menuID=1
國立東華大學教育 學院特殊教育中心	974 花蓮縣壽豐鄉志學村大學路二段 1 號	(038)635-999	(038)221-471	http://c052.ndhu.edu.tw/bin/home.php

第一部份：報名資格與程序

Q1:有何種資格或條件的學生才可以參加本安置管道？

A1:未曾接受本安置之國中畢業或具同等學力，且需學習特殊需求之身心障礙學生，其年齡、障礙類別等符合本安置各障礙類別簡章報名資格者。

Q2:僅持有縣市鑑輔會鑑定證明的學生可以參加本安置管道？

A2:

1. 必須是領有符合本安置簡章規定之身心障礙手冊或持有各縣市鑑輔會所核發的鑑定證明，符合簡章所定各項資格且通報有案者，才可以參加本管道安置。
2. 持有各縣市鑑輔會核發的「疑似」輕度證明者或只持醫院證明者不得參加此管道安置。

Q3:報名國立臺南大學辦理之視障甄試入學、國立臺中啟聰學校辦理之聽障安置入學之學生可否報名特殊教育學校安置管道？

A3: 報名參加國立臺南大學辦理之視障甄試入學、國立臺中啟聰學校辦理之聽障安置入學之學生，其志願除可填寫公立及私立高中職外，亦可填寫特殊教育學校。

Q4:如何取得安置簡章？

A4:臺灣省及金馬地區 102 學年度身心障礙學生十二年就學安置各障礙類安置簡章訂於 102 年 1 月 9 日（三）公告於阿寶的天空網站（<http://www.aide.gov.tw>），並提供下載使用。

Q5:語障生是否合併於「聽覺障礙類」安置？

A5:

1. 因適法性不足，無法安置。
2. 建請依「完成國民教育身心障礙學生升學輔導辦法」規定以國中基本學力測驗加總分百分之二十五方式，參加高級中等學校多元入學管道（申請入學、甄選入學及登記分發），或透過免試入學管道完成升學。

Q6:學生是否能跨區選填志願？

A6:

1. 除報名參加國立臺南大學辦理之視障甄試入學、國立臺中啟聰辦理之聽障安置入學之學生可跨區填寫志願外，其餘各類別只得選擇同一區之學校安置。
2. 報名其他各障礙類別之學生可選填非居住地之安置學校，但所填寫之志願僅限於該區之安置學校。例如：某生為新北市鶯歌區之學生，因居住地利之便等因素，欲就讀桃園區之學校，其志願即應選填桃園區之開缺學校，不得再混和填寫臺北區之學校。

3. 報名智障類安置者，報名安置區若高職特教班已額滿，除可選擇當區特教學校就讀外，亦可跨區選擇鄰近特教學校就讀。

Q7:學生如何報名？

A7:

1. 應屆與特殊教育學校第二階段之非應屆國中畢業生，請逕向原畢業國中報名。
2. 各國民中學將學生報名資料上網填報並將表件彙整後，送至各縣市鑑輔會（或縣市政府教育局特教科）。
3. 各縣市鑑輔會（或縣市政府教育局特教科）鑑定及審查後，彙送至各安置作業區承辦學校或國立臺南大學、國立臺中啟聰學校辦理。

第二部份:能力評估與甄試

Q1:國民中學智能障礙畢業生參加十二年安置管道是否需要參加考試？

A1:國中智能障礙欲就讀高職特教班的學生需參加能力評估。

Q2:國民中學智能障礙學生安置類別如何決定？

A2:輕度、中度智能障礙學生以安置於高職特教班為原則，但仍須參酌能力評估結果，適性安置。重度、極重度智能障礙學生以安置於特殊教育學校為原則。

Q3:國民中學視覺障礙畢業生參加十二年安置管道是否需要考試嗎？

A3:須報名國立臺南大學辦理之視障甄試與晤談；直接報名參加特殊教育學校（國立臺中啟明學校）安置者免參加甄試與晤談。

Q4:國民中學聽覺障礙畢業生直接報名參加特殊教育學校（國立臺中啟聰學校、國立臺南啟聰學校）安置者是否需要考試嗎？

A4:免參加考試。

Q5:國民中學聽障、學障、情障、自閉症、腦性麻痺類畢業生參加十二年安置管道是否需要參加考試？

A5:必須參加國民中學基本學力測驗，安置依據以國民中學基本學力測驗成績為準。

Q6:已報名十二年就學安置，但未參加智障類能力評估者或視障類入學甄試者或國民中學基本學力測驗者或應試成績不完整者，如何安置？

A6:無法經由安置委員會第一階段安置；但若符合特教學校報名資格者，得參加特教學校第二階段安置入學。

- Q7:智障類升學高職特教班、學障、自閉症及腦性麻痺類各區初步安置採唱名現場分發方式辦理，若家長（監護人或其他法定代理人）未到場繳交志願者，是否仍有安置機會？
- A7:家長（監護人或其他法定代理人）未到場參與分發者，需填寫代理委託書，委請原畢業學校導師、特教組長、輔導主任或學校相關人員到場繳交志願；未到場又未能完成委託程序者，不予安置。

第三部份:安置結果與報到

Q1:何時可確定安置學校接受安置之學生名單？學生數及障礙別？

A1:102年5月31日（五）寄發智能障礙類及視障類安置錄取通知單，102年7月15日（一）寄發聽障、學障、情障、自閉症及腦性麻痺類安置錄取通知單，並公告安置結果於阿寶的天空網站(<http://www.aide.gov.tw>)。

Q2:身心障礙學生十二年就學安置學生報到完畢後，各特教學校若有餘額如何處理？

A2:身心障礙學生經第一階段安置報到完畢後，各特殊教育學校若有安置餘額，得於民國102年07月11（四）~22日（一）辦理第二階段報名安置，且經各縣市鑑輔會審查報名資格符合就學特殊教育學校之身心障礙學生，並於開學日前完成報到。

Q3:安置分發時遇爭議性個案，如何處置？

A3:由各分區安置委員會現場妥處，倘仍有無法解決之爭議性個案，由身心障礙學生十二年就學安置聯合安置委員會專案審議。

第四部份:其他

Q1:學生無身心障礙手冊，可否列入學雜費減免申請？

A1:需持有各縣市鑑輔會所核發的鑑定證明才可申請，減免額度依本部「身心障礙學生及身心障礙人士子女就學費用減免辦法」規定辦理。

Q2:學生經由十二年就學方式入學，是否佔各校新生核定人數 2% 之規定？

A2:經由十二年就學安置入學之身心障礙學生，不涵蓋在 2% 名額之內。

Q3:透過此管道入學之身心障礙學生，學習落差大，學業成績考察辦法如何落實？

A3:各校應依「高級中等以下學校特殊教育推行委員會設置辦法」規定，成立特殊教育推行委員會以處理校內特殊教育學生之學習輔導等事宜，並執行任務如：分散式資源班計畫、個別化教育計畫、個別輔導計畫、特殊教育方案、修業年限調整及升學、就業輔導等相關事項等做妥適規劃，落實特推會功能。

Q4:學校無相關設備及師資，安置後輔導如何落實？

A4:本部中部辦公室已訂有「高級中等學校身心障礙教育支持服務網絡實施計畫」，提供國立暨私立高級中等學校身心障礙教育之支援、輔導與諮詢等服務；另外亦修訂頒佈「國立及臺灣省私立高級中等學校輔導身心障礙學生實施要點」，就學生之障礙類別及障礙程度核給各校學生輔導費，並針對有 21 人以上身心障礙學生之學校，核給資源班開班費及合格之特教教師。如各校仍有難以輔導之特殊性身心障礙學生，除可循轉介至資源班（教室）輔導之方式外，尚可洽詢 5 大服務中心（視障服務中心、聽障服務中心、相關專業團隊服務中心、職業轉銜與輔導服務中心、臺灣省特殊教育網路中心）及各專院校特教中心尋求支援，提供身心障礙學生更多協助。